



PREFEITURA MUNICIPAL DE SÃO MATEUS

ESTADO DO ESPÍRITO SANTO

GABINETE DO PREFEITO

DECRETO Nº. 7.646/2015

“DECLARA DE UTILIDADE PÚBLICA ÁREA DE TERRAS, DESTINADA À ASSOCIAÇÃO DE PEQUENOS AGRICULTORES COMUNIDADE SÃO JORGE DE SÃO MATEUS”.

Considerando que o artigo 5º, alínea “e”, do Decreto Lei 3365/41, considera como de utilidade pública a criação e melhoramento de centros de população, seu abastecimento regular de meios de subsistência;

Considerando que o artigo 5º, inciso XXII da Constituição Federal garante o direito de propriedade com conteúdo individual, para o(s) particular(es) titular(es), pouco importando se pessoa natural ou jurídica;

Considerando a necessidade de promover o desenvolvimento sustentável do meio rural, por intermédio de ações destinadas a implementar o aumento da capacidade produtiva, a geração de empregos e a elevação da renda, visando a melhoria da qualidade de vida e o exercício da cidadania dos pequenos agricultores;

Considerando que os artigos 215 e 216 da Constituição Federal buscam, não

Continua...



PREFEITURA MUNICIPAL DE SÃO MATEUS

ESTADO DO ESPÍRITO SANTO

GABINETE DO PREFEITO

...continuação do Decreto Municipal nº 7.646/2015.

apenas, promover políticas públicas afirmativas, como também, preservar a cultura tradicional dos grupos formadores da sociedade brasileira, em suas várias formas de expressão e modos de viver, tombando, inclusive, documentos e sítios detentores de suas reminiscências históricas;

O Prefeito Municipal de São Mateus, Estado do Espírito Santo, no uso de suas atribuições legais e tendo em vista o que dispõe o artigo 107, Item VI, da Lei nº. 001, de 05 de abril de 1990 - Lei Orgânica do Município de São Mateus, Estado do Espírito Santo:

DECRETA:

Art. 1º. Fica decretada de Utilidade Pública, para fins de promover o desenvolvimento sustentável do meio rural, a área de terras a ser utilizada pela **ASSOCIAÇÃO DE PEQUENOS AGRICULTORES DA COMUNIDADE SÃO JORGE DE SÃO MATEUS**.

Art. 2º. O imóvel objeto desta Utilidade Pública é caracterizado como um terreno rural, medindo **273.900,00 m² (duzentos e setenta e três mil e novecentos metros quadrados)**, conforme mapa e memorial descritivo constante no anexo I e II deste Decreto.

Art. 3º. A área descrita no "caput" do artigo anterior será utilizada exclusivamente pela **ASSOCIAÇÃO DE PEQUENOS AGRICULTORES DA COMUNIDADE SÃO JORGE DE SÃO MATEUS** visando promover o desenvolvimento sustentável do meio rural, por intermédio de ações destinadas a implementar o aumento da capacidade produtiva, a geração de empregos e a elevação da renda, visando a melhoria da qualidade de vida e o exercício da cidadania dos pequenos agricultores.

Art. 4º. Fica revogado o Decreto Municipal

7.418/2014.

Continua...



PREFEITURA MUNICIPAL DE SÃO MATEUS
ESTADO DO ESPÍRITO SANTO
GABINETE DO PREFEITO

...continuação do Decreto Municipal nº 7.646/2015.

Art. 5º. Este Decreto entra em vigor na data de sua publicação.

Gabinete do Prefeito Municipal de São Mateus,
Estado do Espírito Santo, aos 18 (dezoito) dias do mês de fevereiro (02) do
ano de dois mil e quinze (2015).

AMADEU BOROTO
Prefeito Municipal

Continua...



PREFEITURA MUNICIPAL DE SÃO MATEUS

ESTADO DO ESPÍRITO SANTO

GABINETE DO PREFEITO

...continuação do Decreto Municipal nº 7.646/2015.

ANEXO I

De que trata o Artigo 2º deste Decreto

MEMORIAL DESCRITIVO

A área declarada através do presente decreto como de utilidade pública, é definida pelos seguintes pontos:

Partindo do marco **1**, definido pela coordenada geográfica de Latitude **18°39'04,2785" Sul** e Longitude **39°55'57,0954" Oeste**, Datum **SIRGAS2000** e coordenada plana **7.937.511,0639** m Norte e **401.645,5132** m Leste, deste, confrontando neste trecho com **Fibra Celulose S.A.**, no quadrante Sudoeste, seguindo com distância de **6,301** m e azimute plano de **331°52'25"** chega-se ao marco **2**, UTM **7.937.516,6211** m Norte e **401.642,5426** m Leste deste, confrontando neste trecho com **Fibra Celulose S.A.**, no quadrante Sudoeste, seguindo com distância de **3,010** m e azimute plano de **331°52'25"** chega-se ao marco **3**, UTM **7.937.519,2761** m Norte e **401.641,1234** m Leste deste, no quadrante Sudoeste, seguindo com distância de **2,704** m e azimute plano de **334°07'08"** chega-se ao marco **4**, UTM **7.937.521,7092** m Norte e **401.639,9429** m Leste deste, no quadrante Sudoeste, seguindo com distância de **20,319** m e azimute plano de **334°07'08"** chega-se ao marco **5**, UTM **7.937.539,9905** m Norte e **401.631,0734** m Leste deste, no quadrante Sudoeste, seguindo com distância de **7,560** m e azimute plano de **334°07'08"** chega-se ao marco **6**, UTM **7.937.546,7924** m Norte e **401.627,7734** m Leste deste, no quadrante Sudoeste, seguindo com distância de **13,061** m e azimute plano de **339°48'52"** chega-se ao marco **7**, UTM **7.937.559,0512** m Norte e **401.623,2665** m Leste deste, no quadrante Sudoeste, seguindo com distância de **10,857** m e azimute plano de **339°48'52"** chega-se ao marco **8**, UTM **7.937.569,2416** m Norte e **401.619,5201** m Leste deste, no quadrante Sudoeste, seguindo com distância de **20,974** m e azimute plano de **338°45'31"** chega-se ao marco **9**, UTM **7.937.588,7903** m Norte e **401.611,9214** m Leste deste, no quadrante Sudoeste, seguindo com distância de **21,133** m e azimute plano de **334°28'11"** chega-se ao marco **10**, UTM **7.937.607,8597** m Norte e **401.602,8134** m Leste deste, no quadrante Sudoeste, seguindo com distância de **23,633** m e azimute plano de **334°09'32"** chega-se ao marco **11**, UTM **7.937.629,1296** m Norte e **401.592,5123** m Leste deste, no quadrante Sudoeste, seguindo com distância de **20,248** m e azimute plano de **345°49'12"** chega-se ao marco **12**, UTM **7.937.648,7609** m Norte e **401.587,5521** m Leste deste, no quadrante

Continua...



PREFEITURA MUNICIPAL DE SÃO MATEUS

ESTADO DO ESPÍRITO SANTO

GABINETE DO PREFEITO

...continuação do Decreto Municipal nº 7.646/2015.

Sudoeste, seguindo com distância de **20,353** m e azimute plano de **343°05'04"** chega-se ao marco **13**, UTM **7.937.668,2333** m Norte e Leste deste, no quadrante Sudoeste, seguindo com distância de **43,782** m e azimute plano de **339°36'07"** chega-se ao marco **14**, UTM **7.937.709,2695** m Norte e **401.566,3704** m Leste deste, no quadrante Sudoeste, seguindo com distância de **22,860** m e azimute plano de **349°00'36"** chega-se ao marco **15**, UTM **7.937.731,7105** m Norte e **401.562,0124** m Leste deste, no quadrante Sudoeste, seguindo com distância de **22,925** m e azimute plano de **351°44'38"** chega-se ao marco **16**, UTM **7.937.754,3977** m Norte e **401.558,7205** m Leste deste, no quadrante Sudoeste, seguindo com distância de **22,221** m e azimute plano de **351°44'38"** chega-se ao marco **17**, UTM **7.937.776,3883** m Norte e **401.555,5296** m Leste deste, no quadrante Sudoeste, seguindo com distância de **20,863** m e azimute plano de **342°15'25"** chega-se ao marco **18**, UTM **7.937.796,2588** m Norte e **401.549,1717** m Leste deste, no quadrante Sudoeste, seguindo com distância de **20,582** m e azimute plano de **337°11'49"** chega-se ao marco **19**, UTM **7.937.815,2320** m Norte e **401.541,1950** m Leste deste, no quadrante Noroeste, seguindo com distância de **47,179** m e azimute plano de **14°54'33"** chega-se ao marco **20**, UTM **7.937.860,8225** m Norte e **401.553,3334** m Leste deste, no quadrante Noroeste, seguindo com distância de **23,673** m e azimute plano de **14°54'33"** chega-se ao marco **21**, UTM **7.937.883,6987** m Norte e **401.559,4243** m Leste deste, no quadrante Noroeste, seguindo com distância de **4,690** m e azimute plano de **14°54'33"** chegase ao marco **22**, UTM **7.937.888,2309** m Norte e **401.560,6309** m Leste deste, no quadrante Noroeste, seguindo com distância de **53,371** m e azimute plano de **14°54'33"** chega-se ao marco **23**, UTM **7.937.939,8047** m Norte e **401.574,3625** m Leste deste, no quadrante Noroeste, seguindo com distância de **17,331** m e azimute plano de **14°54'33"** chega-se ao marco **24**, UTM **7.937.956,5521** m Norte e **401.578,8216** m Leste deste, no quadrante Noroeste, seguindo com distância de **87,891** m e azimute plano de **14°54'33"** chega-se ao marco **25**, UTM **7.938.041,4843** m Norte e **401.601,4349** m Leste deste, no quadrante Noroeste, seguindo com distância de **6,106** m e azimute plano de **14°54'33"** chega-se ao marco **26**, UTM **7.938.047,3845** m Norte e **401.603,0058** m Leste deste, no quadrante Noroeste, seguindo com distância de **64,290** m e azimute plano de **15°20'01"** chega-se ao marco **27**, UTM **7.938.109,3860** m Norte e **401.620,0065** m Leste deste, no quadrante Noroeste, seguindo com distância de **9,242** m e azimute plano de **49°31'00"** chega-se ao marco **28**, UTM **7.938.115,3864** m Norte e **401.627,0362** m Leste deste, no quadrante Noroeste, seguindo com distância de **8,139** m e azimute plano de **42°30'51"** chega-se ao marco **29**, UTM **7.938.121,3858** m Norte e **401.632,5364** m Leste deste, no quadrante Noroeste, seguindo com distância de **11,952** m e

Continua...



PREFEITURA MUNICIPAL DE SÃO MATEUS

ESTADO DO ESPÍRITO SANTO

GABINETE DO PREFEITO

...continuação do Decreto Municipal nº 7.646/2015.

azimute plano de **15°46'49"** chega-se ao marco **30**, UTM **7.938.132,8871** m Norte e **401.635,7867** m Leste deste, no quadrante Sudoeste, seguindo com distância de **11,280** m e azimute plano de **332°26'07"** chega-se ao marco **31**, UTM **7.938.142,8863** m Norte e **401.630,5670** m Leste deste, no quadrante Noroeste, seguindo com distância de **504,348** m e azimute plano de **16°32'53"** chega-se ao marco **32**, UTM **7.938.626,3449** m Norte e **401.774,2161** m Leste deste, no quadrante Noroeste, seguindo com distância de **19,560** m e azimute plano de **16°32'53"** chega-se ao marco **33**, UTM **7.938.645,0946** m Norte e **401.779,7871** m Leste deste, no quadrante Noroeste, seguindo com distância de **5,089** m e azimute plano de **16°32'53"** chega-se ao marco **34**, UTM **7.938.649,9728** m Norte e **401.781,2366** m Leste deste, confrontando neste trecho com **Rodovia ES-315**, no quadrante Nordeste, seguindo com distância de **45,471** m e azimute plano de **103°35'52"** chega-se ao marco **35**, UTM **7.938.639,2825** m Norte e **401.825,4326** m Leste deste, no quadrante Nordeste, seguindo com distância de **41,258** m e azimute plano de **95°39'53"** chega-se ao marco **36**, UTM **7.938.635,2102** m Norte e **401.866,4887** m Leste deste, no quadrante Nordeste, seguindo com distância de **34,642** m e azimute plano de **92°25'58"** chega-se ao marco **37**, UTM **7.938.633,7397** m Norte e **401.901,0998** m Leste deste, no quadrante Noroeste, seguindo com distância de **29,343** m e azimute plano de **89°06'35"** chega-se ao marco **38**, UTM **7.938.634,1957** m Norte e **401.930,4388** m Leste deste, no quadrante Noroeste, seguindo com distância de **27,121** m e azimute plano de **88°14'10"** chega-se ao marco **39**, UTM **7.938.635,0305** m Norte e **401.957,5465** m Leste deste, no quadrante Noroeste, seguindo com distância de **26,429** m e azimute plano de **86°43'39"** chega-se ao marco **40**, UTM **7.938.636,5392** m Norte e **401.983,9328** m Leste deste, no quadrante Noroeste, seguindo com distância de **33,625** m e azimute plano de **89°02'26"** chega-se ao marco **41**, UTM **7.938.637,1022** m Norte e **402.017,5527** m Leste deste, no quadrante Noroeste, seguindo com distância de **21,923** m e azimute plano de **87°37'17"** chega-se ao marco **42**, UTM **7.938.638,0121** m Norte e **402.039,4568** m Leste deste, confrontando neste trecho com **Fibria Celulose S.A.**, no quadrante Sudeste, seguindo com distância de **5,234** m e azimute plano de **194°07'29"** chega-se ao marco **43**, UTM **7.938.632,9364** m Norte e **402.038,1796** m Leste deste, no quadrante Sudeste, seguindo com distância de **279,504** m e azimute plano de **194°07'29"** chega-se ao marco **44**, UTM **7.938.361,8832** m Norte e **401.969,9707** m Leste deste, no quadrante Sudeste, seguindo com distância de **20,577** m e azimute plano de **201°00'33"** chega-se ao marco **45**, UTM **7.938.342,6743** m Norte e **401.962,5936** m Leste deste, no quadrante Sudeste, seguindo com distância de **15,187** m e azimute plano de **201°00'33"** chega-se ao marco **46**, UTM **7.938.328,4965** m Norte e **401.957,1486** m Leste deste,
Continua...



PREFEITURA MUNICIPAL DE SÃO MATEUS

ESTADO DO ESPÍRITO SANTO

GABINETE DO PREFEITO

...continuação do Decreto Municipal nº 7.646/2015.

no quadrante Sudeste, seguindo com distância de **4,453** m e azimute plano de **230°04'00"** chega-se ao marco **47**, UTM **7.938.325,6384** m Norte e **401.953,7344** m Leste deste, no quadrante Sudeste, seguindo com distância de **9,212** m e azimute plano de **230°04'00"** chega-se ao marco **48**, UTM **7.938.319,7255** m Norte e **401.946,6711** m Leste deste, no quadrante Sudeste, seguindo com distância de **3,298** m e azimute plano de **257°09'34"** chega-se ao marco **49**, UTM **7.938.318,9926** m Norte e **401.943,4558** m Leste deste, no quadrante Sudeste, seguindo com distância de **18,846** m e azimute plano de **257°09'34"** chega-se ao marco **50**, UTM **7.938.314,8043** m Norte e **401.925,0811** m Leste deste, no quadrante Sudeste, seguindo com distância de **9,386** m e azimute plano de **268°24'57"** chega-se ao marco **51**, UTM **7.938.314,5448** m Norte e **401.915,6987** m Leste deste, no quadrante Sudeste, seguindo com distância de **5,798** m e azimute plano de **247°31'14"** chega-se ao marco **52**, UTM **7.938.312,3279** m Norte e **401.910,3411** m Leste deste, no quadrante Sudeste, seguindo com distância de **7,448** m e azimute plano de **247°31'14"** chega-se ao marco **53**, UTM **7.938.309,4802** m Norte e **401.903,4592** m Leste deste, no quadrante Sudeste, seguindo com distância de **10,551** m e azimute plano de **233°07'48"** chega-se ao marco **54**, UTM **7.938.303,1494** m Norte e **401.895,0181** m Leste deste, no quadrante Sudeste, seguindo com distância de **10,217** m e azimute plano de **218°17'25"** chega-se ao marco **55**, UTM **7.938.295,1304** m Norte e **401.888,6873** m Leste deste, no quadrante Sudeste, seguindo com distância de **1,127** m e azimute plano de **194°47'48"** chega-se ao marco **56**, UTM **7.938.294,0407** m Norte e **401.888,3995** m Leste deste, no quadrante Sudeste, seguindo com distância de **18,869** m e azimute plano de **194°47'48"** chega-se ao marco **57**, UTM **7.938.275,7975** m Norte e **401.883,5805** m Leste deste, no quadrante Sudeste, seguindo com distância de **3,140** m e azimute plano de **194°47'48"** chega-se ao marco **58**, UTM **7.938.272,7616** m Norte e **401.882,7786** m Leste deste, no quadrante Sudeste, seguindo com distância de **7,291** m e azimute plano de **184°05'08"** chega-se ao marco **59**, UTM **7.938.265,4894** m Norte e **401.882,2591** m Leste deste, no quadrante Sudeste, seguindo com distância de **16,404** m e azimute plano de **184°05'08"** chega-se ao marco **60**, UTM **7.938.249,1267** m Norte e **401.881,0904** m Leste deste, no quadrante Sudeste, seguindo com distância de **25,652** m e azimute plano de **183°37'59"** chega-se ao marco **61**, UTM **7.938.223,5264** m Norte e **401.879,4650** m Leste deste, no quadrante Sudeste, seguindo com distância de **0,991** m e azimute plano de **183°37'59"** chega-se ao marco **62**, UTM **7.938.222,5374** m Norte e **401.879,4022** m Leste deste, no quadrante Nordeste, seguindo com distância de **0,302** m e azimute plano de **174°09'44"** chega-se ao marco **63**, UTM **7.938.222,2371** m Norte e **401.879,4329** m Leste deste, no quadrante Nordeste, seguindo com distância de **65,042** m e azimute plano de

Continua...



PREFEITURA MUNICIPAL DE SÃO MATEUS

ESTADO DO ESPÍRITO SANTO

GABINETE DO PREFEITO

...continuação do Decreto Municipal nº 7.646/2015.

174°09'58" chega-se ao marco **64**, UTM **7.938.157,5318** m Norte e **401.886,0440** m Leste deste, no quadrante Nordeste, seguindo com distância de **0,407** m e azimute plano de **173°01'51"** chega-se ao marco **65**, UTM **7.938.157,1280** m Norte e **401.886,0934** m Leste deste, no quadrante Nordeste, seguindo com distância de **0,279** m e azimute plano de **173°02'12"** chega-se ao marco **66**, UTM **7.938.156,8511** m Norte e **401.886,1272** m Leste deste, no quadrante Nordeste, seguindo com distância de **29,522** m e azimute plano de **172°48'08"** chega-se ao marco **67**, UTM **7.938.127,5622** m Norte e **401.889,8261** m Leste deste, no quadrante Nordeste, seguindo com distância de **28,958** m e azimute plano de **172°30'15"** chega-se ao marco **68**, UTM **7.938.098,8513** m Norte e **401.893,6038** m Leste deste, no quadrante Nordeste, seguindo com distância de **30,850** m e azimute plano de **170°55'05"** chega-se ao marco **69**, UTM **7.938.068,3878** m Norte e **401.898,4735** m Leste deste, no quadrante Sudeste, seguindo com distância de **200,187** m e azimute plano de **193°55'28"** chega-se ao marco **70**, UTM **7.937.874,0833** m Norte e **401.850,2997** m Leste deste, no quadrante Sudeste, seguindo com distância de **112,495** m e azimute plano de **193°55'28"** chega-se ao marco **71**, UTM **7.937.764,8942** m Norte e **401.823,2284** m Leste deste, no quadrante Sudeste, seguindo com distância de **0,224** m e azimute plano de **193°55'28"** chega-se ao marco **72**, UTM **7.937.764,6767** m Norte e **401.823,1745** m Leste deste, no quadrante Sudeste, seguindo com distância de **21,415** m e azimute plano de **192°49'18"** chega-se ao marco **73**, UTM **7.937.743,7955** m Norte e **401.818,4221** m Leste deste, no quadrante Sudeste, seguindo com distância de **25,584** m e azimute plano de **192°49'17"** chega-se ao marco **74**, UTM **7.937.718,8492** m Norte e **401.812,7446** m Leste deste, no quadrante Sudeste, seguindo com distância de **21,158** m e azimute plano de **192°49'17"** chega-se ao marco **75**, UTM **7.937.698,2189** m Norte e **401.808,0494** m Leste deste, no quadrante Sudeste, seguindo com distância de **4,645** m e azimute plano de **192°49'17"** chega-se ao marco **76**, UTM **7.937.693,6892** m Norte e **401.807,0185** m Leste deste, no quadrante Sudeste, seguindo com distância de **2,098** m e azimute plano de **221°29'17"** chega-se ao marco **77**, UTM **7.937.692,1175** m Norte e **401.805,6285** m Leste deste, no quadrante Sudeste, seguindo com distância de **101,391** m e azimute plano de **221°29'17"** chega-se ao marco **78**, UTM **7.937.616,1664** m Norte e **401.738,4609** m Leste deste, no quadrante Sudeste, seguindo com distância de **3,644** m e azimute plano de **221°29'17"** chega-se ao marco **79**, UTM **7.937.613,4366** m Norte e **401.736,0468** m Leste deste, no quadrante Sudeste, seguindo com distância de **90,739** m e azimute plano de **221°29'17"** chega-se ao marco **80**, UTM **7.937.545,4646** m Norte e **401.675,9355** m Leste deste, no quadrante Sudeste, seguindo com distância de **10,220** m e azimute plano de **221°29'17"** chega-se ao marco **81**, UTM **7.937.537,8086** m Norte e **401.669,1649** m Leste deste,

Continua...





PREFEITURA MUNICIPAL DE SÃO MATEUS

ESTADO DO ESPÍRITO SANTO

GABINETE DO PREFEITO

...continuação do Decreto Municipal nº 7.646/2015.

no quadrante Sudeste, seguindo com distância de **25,536 m** e azimute plano de **221°29'17"** chega-se ao marco **82**, UTM **7.937.518,6796 m** Norte e **401.652,2481 m** Leste deste, no quadrante Sudeste, seguindo com distância de **10,167 m** e azimute plano de **221°29'17"** chega-se ao marco **1**, ponto inicial da descrição deste perímetro. **INFORMAÇÕES TÉCNICAS: Área Total: 27,39 ha // Perímetro: 2.715,385 m.**

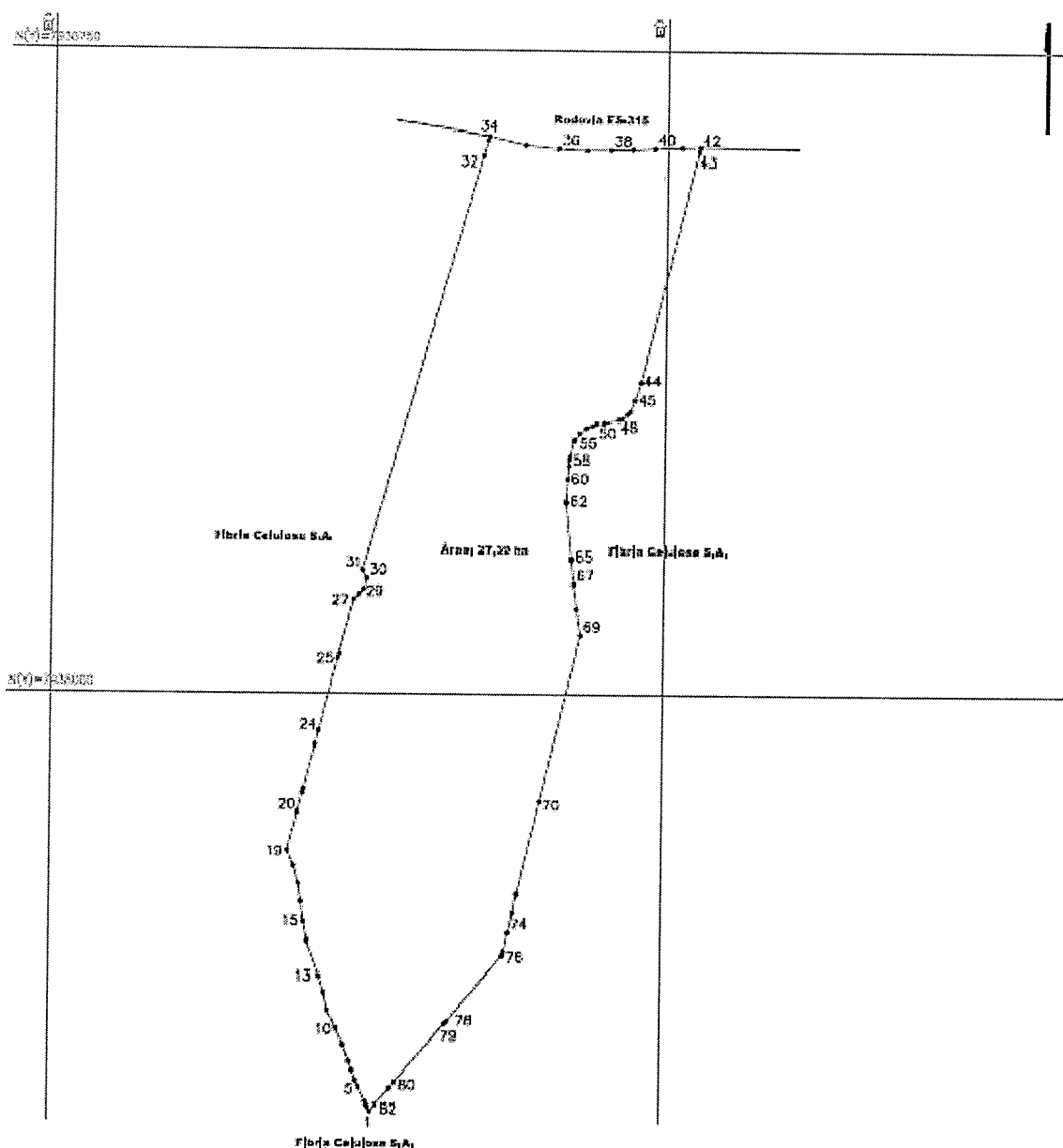

Continua...

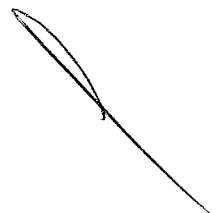



PREFEITURA MUNICIPAL DE SÃO MATEUS

ESTADO DO ESPÍRITO SANTO

GABINETE DO PREFEITO

...continuação do Decreto Municipal nº 7.646/2015.

Gabinete do Prefeito Municipal de São Mateus, Estado do Espírito Santo, aos 18 (dezoito) dias do mês de fevereiro (02) do ano de dois mil e quinze (2015).

AMADEU BOROTO
Prefeito Municipal

Continua...



PREFEITURA MUNICIPAL DE SÃO MATEUS
ESTADO DO ESPÍRITO SANTO
GABINETE DO PREFEITO

...continuação do Decreto Municipal nº 7.646/2015.

ANEXO II
a que se refere o artigo 2º do presente Decreto



Gabinete do Prefeito Municipal de São Mateus,
Estado do Espírito Santo, aos 18 (dezoito) dias do mês de fevereiro (02) do
ano de dois mil e quinze (2015).

AMADEU BOROTO
Prefeito Municipal