

1 PLANTA BAIXA  
1/100

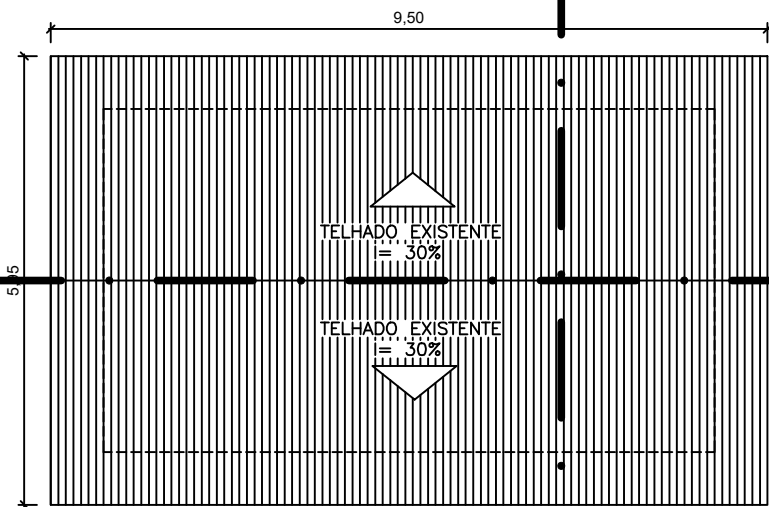

2 PLANTA DE COBERTURA  
1/100

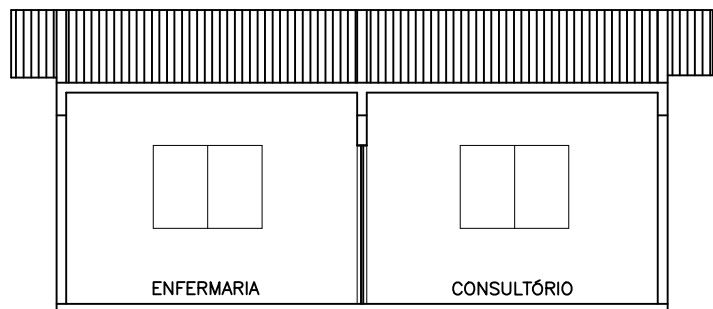

3 CORTE AA  
1/100

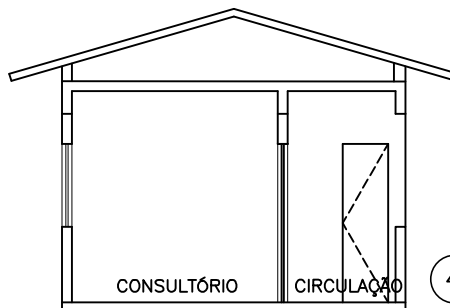

4 CORTE BB  
1/100



PREFEITURA MUNICIPAL DE SÃO MATEUS

ADM 2021/2024

SECRETARIA DE OBRAS INFRAESTRUTURA E TRANSPORTE

TÍTULO: PROJETO ARQUITETÔNICO DE REFORMA DO POSTO DE APOIO - DISTRITO DE ITAUNINHAS

LOCAL: Rua Alfredo Mota Filho - Distrito de Itauninhas, São Mateus - ES

PROPRIETÁRIO:  
MUNICÍPIO DE SÃO MATEUS, ESTADO DO  
ESPIRITO SANTO

RESPONSÁVEL TÉCNICO:  
**GRAZIELI FERREIRA RIBEIRO**  
CREA: ES-029377/D

DESENHO:  
**MAHELLY RAPHAELLY**

CONTEÚDO:  
PLANTA BAIXA, PLANTA DE COBERTURA, CORTE  
AA E BB

DATA:  
03/2024

REVISÃO:  
00

FOLHA  
01/01

ESCALA:  
INDICADA