

PLANTA BAIXA TÉRREO - GERAL
ESC: 1/100

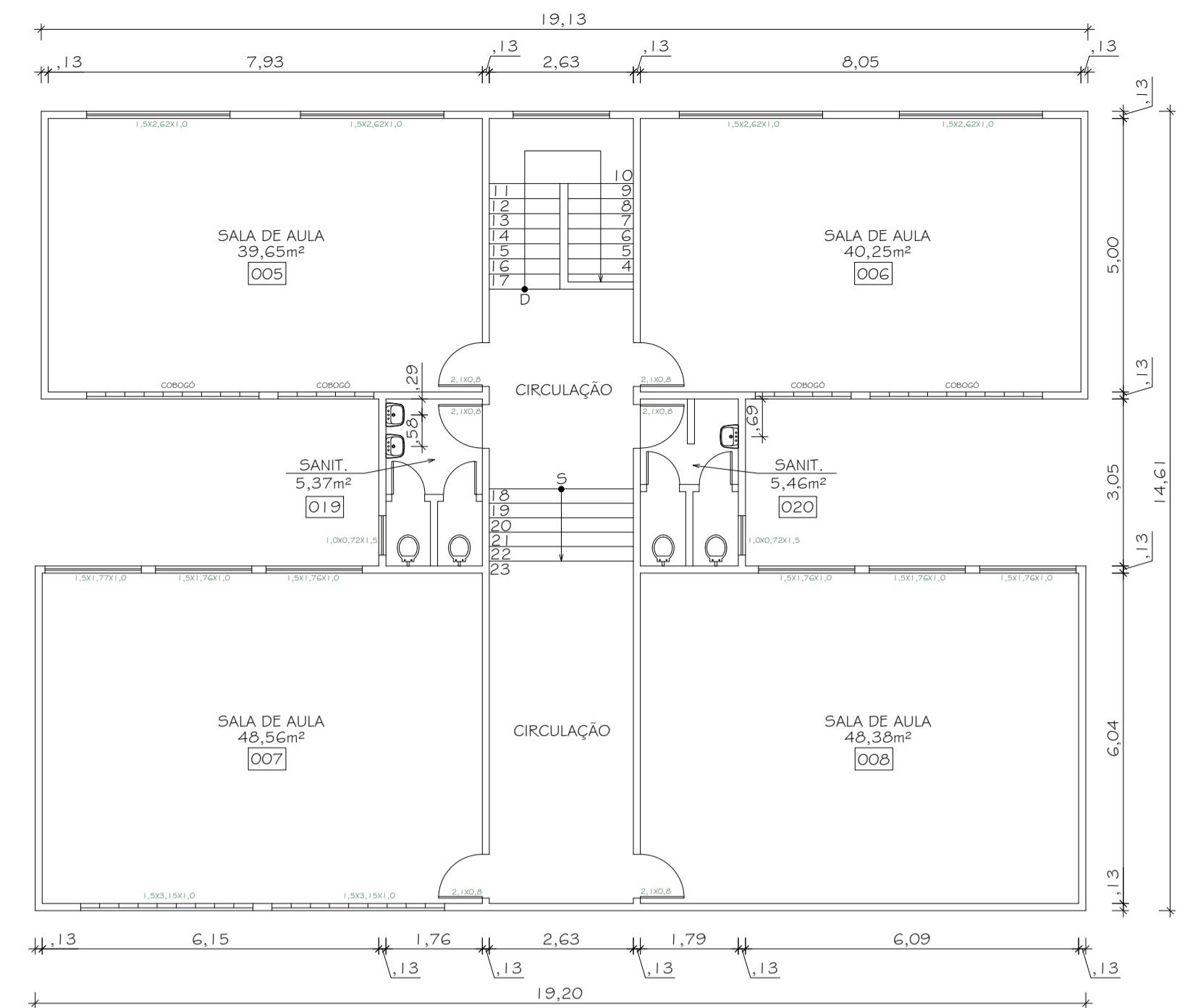

PLANTA BAIXA 2º PAVTº
ESC: 1/100

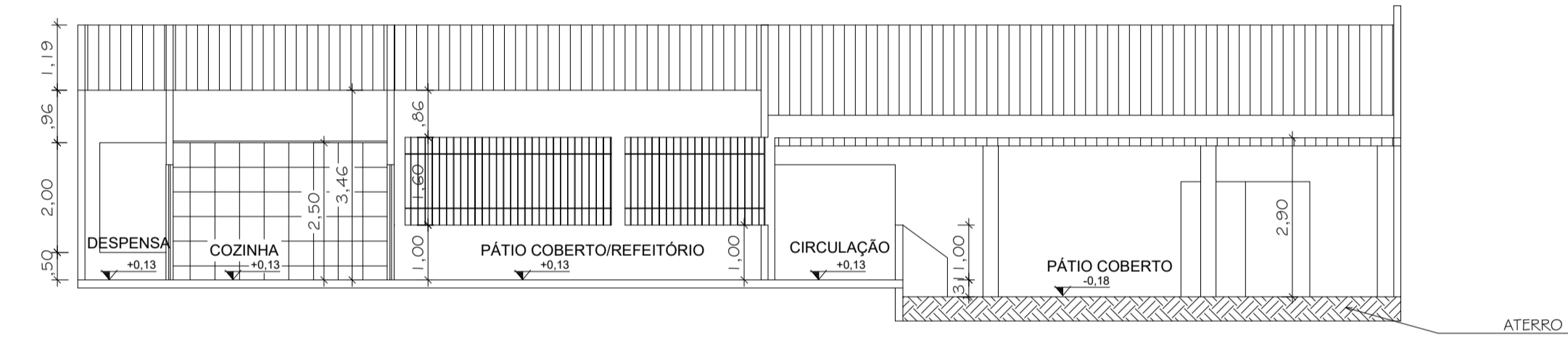

CORTE AA
ESC: 1/100

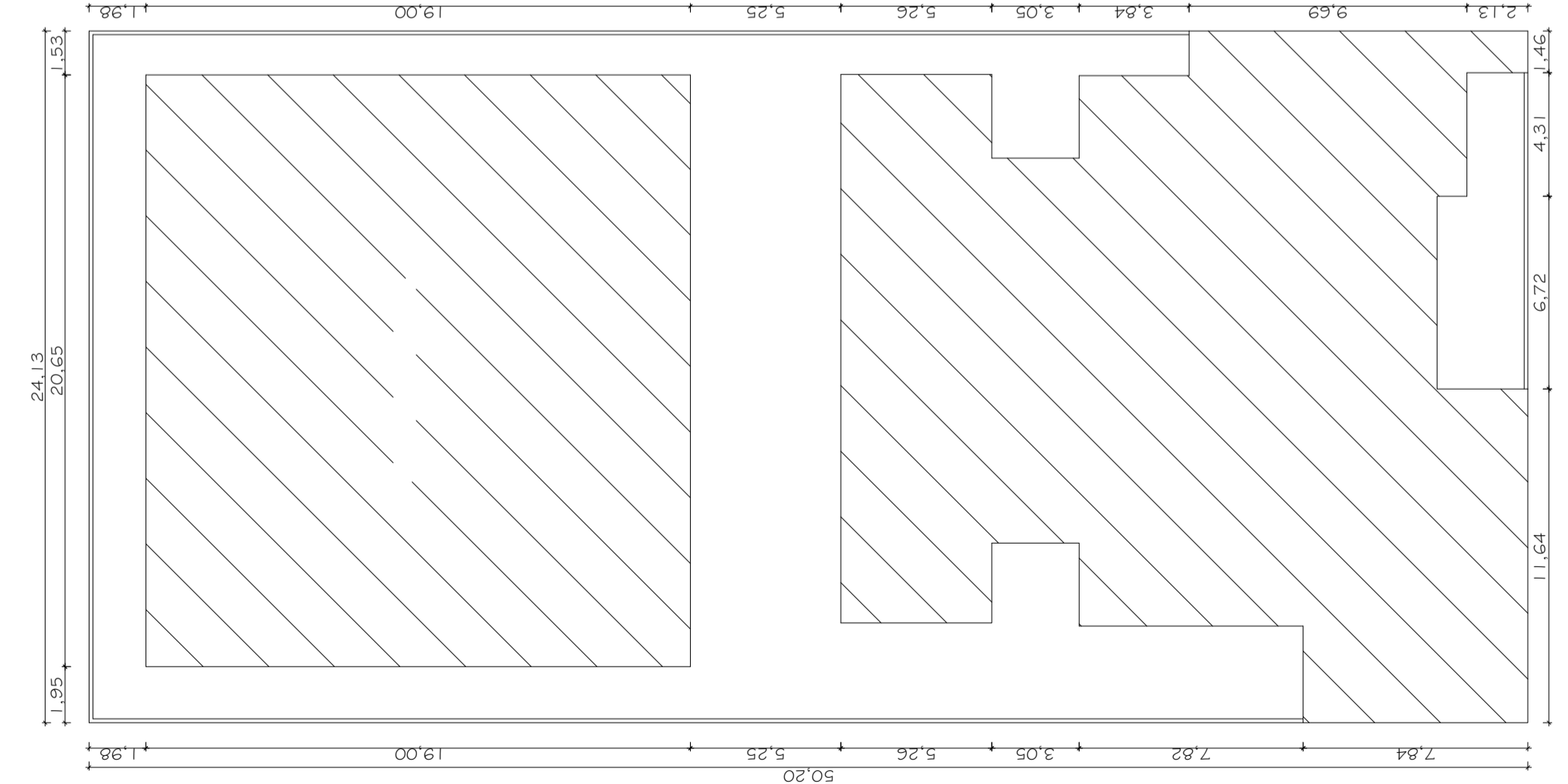
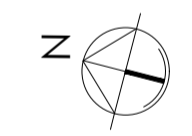

IMPLANTAÇÃO
ESC: 1/100

- ÁREA TERRENO ————— 1.211,32m²
- ÁREA EXISTENTE (escola) ————— 705,15 m²
- ÁREA EXISTENTE (quadra) ————— 392,35 m²
- ÁREA AMPLIADA ————— 21,46 m²
- ÁREA TOTAL REFORMA ————— 1.118,96 m²
- TAXA DE OCUPAÇÃO ————— 0,92%

PREFEITURA MUNICIPAL DE SÃO MATEUS			
ADM 2021/2024			
SECRETARIA DE OBRAS INFRAESTRUTURA E TRANSPORTE			
TÍTULO: PROJETO ARQUITETÔNICO DE REFORMA E AMPLIAÇÃO			
EMEF MARIA APARECIDA DOS SANTOS SILVA FILADELFO			
LOCAL: RUA POMAR DOS COLIBRIS, 1 - MORADA DO RIBEIRÃO, 29938-340 NESTE MUNICÍPIO DE SÃO MATEUS - ES.			
PROPRIETÁRIO: MUNICÍPIO DE SÃO MATEUS, ESTADO DO ESPÍRITO SANTO	RESPONSÁVEL TÉCNICO: GRAZIELI FERREIRA RIBEIRO CREA: ES-020377/D	SERVIDOR: MANUELLY RAPHAELEY	
CONTEÚDO: PLANTA BAIXA TERREO, PLANTA BAIXA 1º PAV, CORTE AA E IMPLANTAÇÃO	DATA: 06/2022	REVISÃO: 01	FOLHA: 02/03 LOCAL: INDICADA