

CORTE AA
1:50

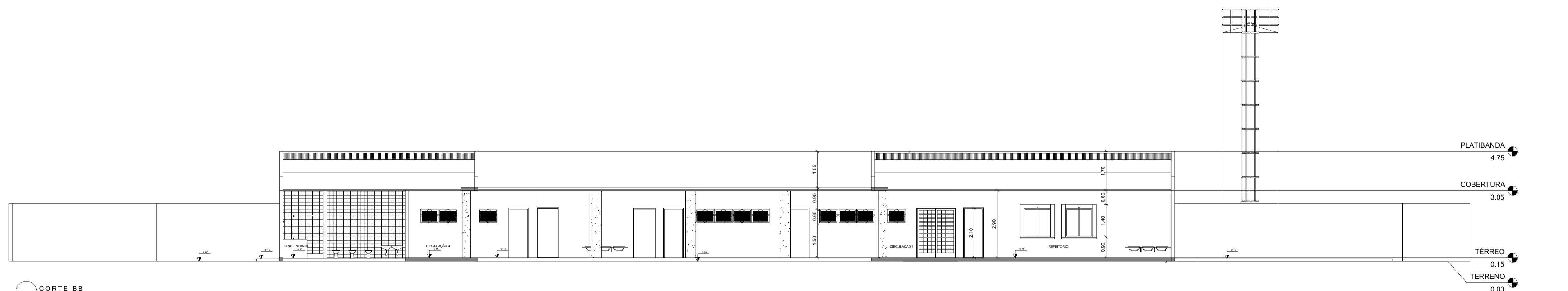

CORTE BB
1:50

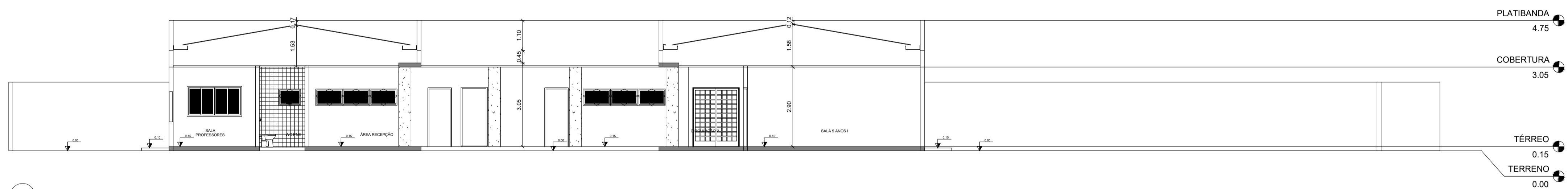

CORTE CC
1:50

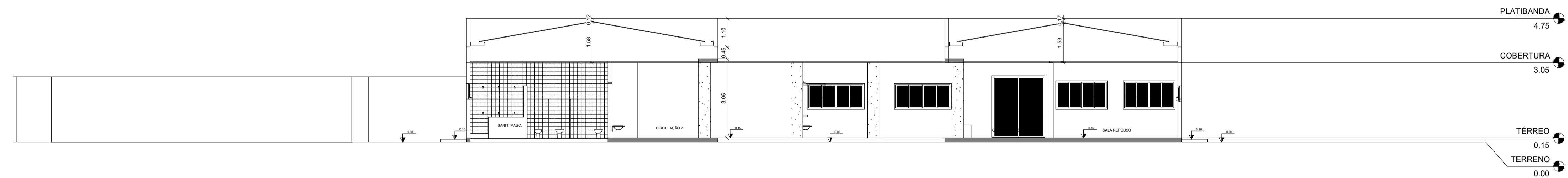

CORTE DD
1:50

 PREFEITURA MUNICIPAL DE SÃO MATEUS ADM 2021/2024 SECRETARIA MUNICIPAL DE EDUCAÇÃO			
TÍTULO: CEIM PORTO - CENTRO EDUCACIONAL INFANTIL - RECURSO PRÓPRIO PROJETO ARQUITETÔNICO			
LOCAL: Terreno Urbano, situado lugar denominado "Vapor", Margens do Rio Cricaré Vapor, Rua 07 de Setembro - São Mateus-ES			
RESP. TÉCNICO ENG. CIVIL: GRAZIELI FERREIRA <small>ENGENHEIRO CIVIL - CREA - 029037/D</small>	RESP. TÉCNICO ARQUITETO/URBANISTA: <small>ARQUITETO(A) E URBANISTA (CAU) - (CARREIRO)</small>	DESENHO: BRENZE TOMAS DA FONSECA	
CONTEÚDO: PLANTAS DE CORTE AA, BB, CC e DD	DATA: 03/2022	REVISÃO: 0000	FOLHA: 03/04 ESCALA: INDICADA