

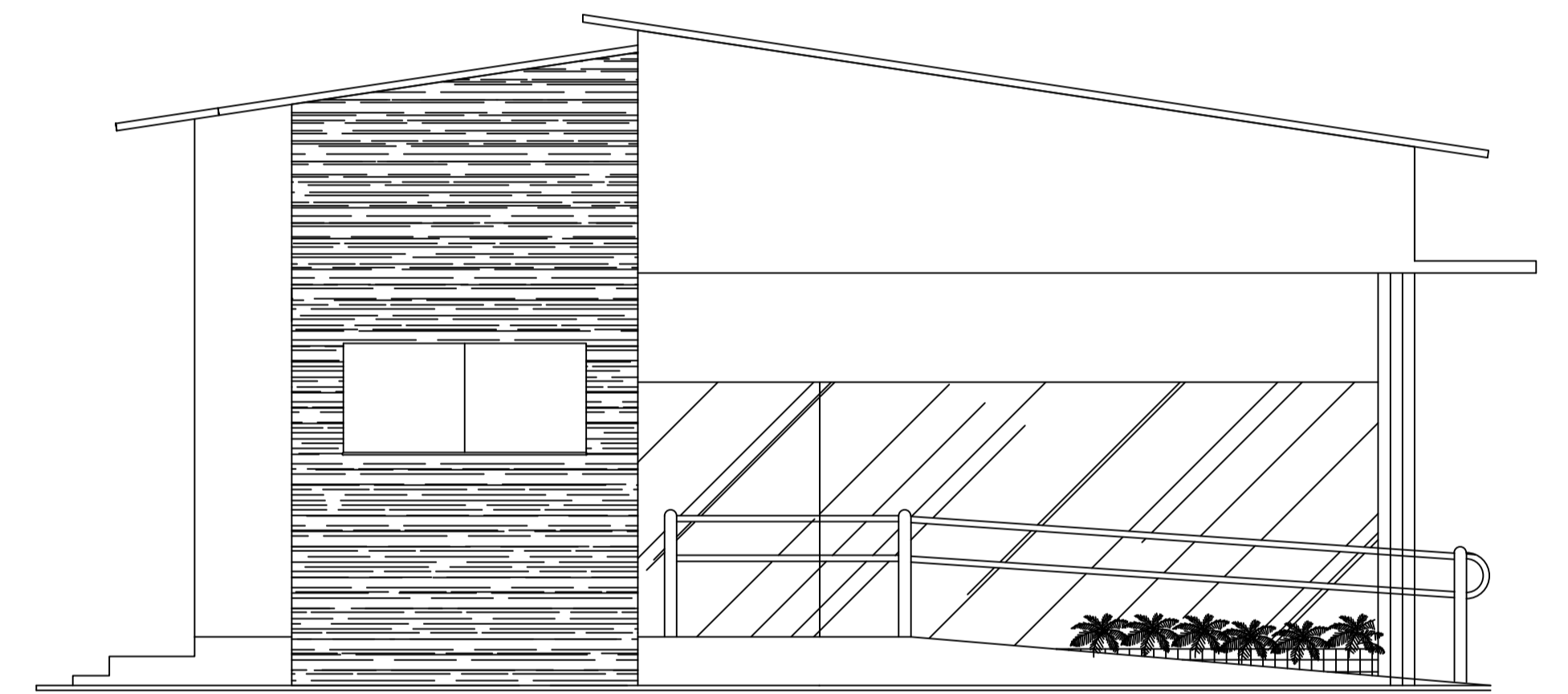

FACHADA 01
ESC. 1/50

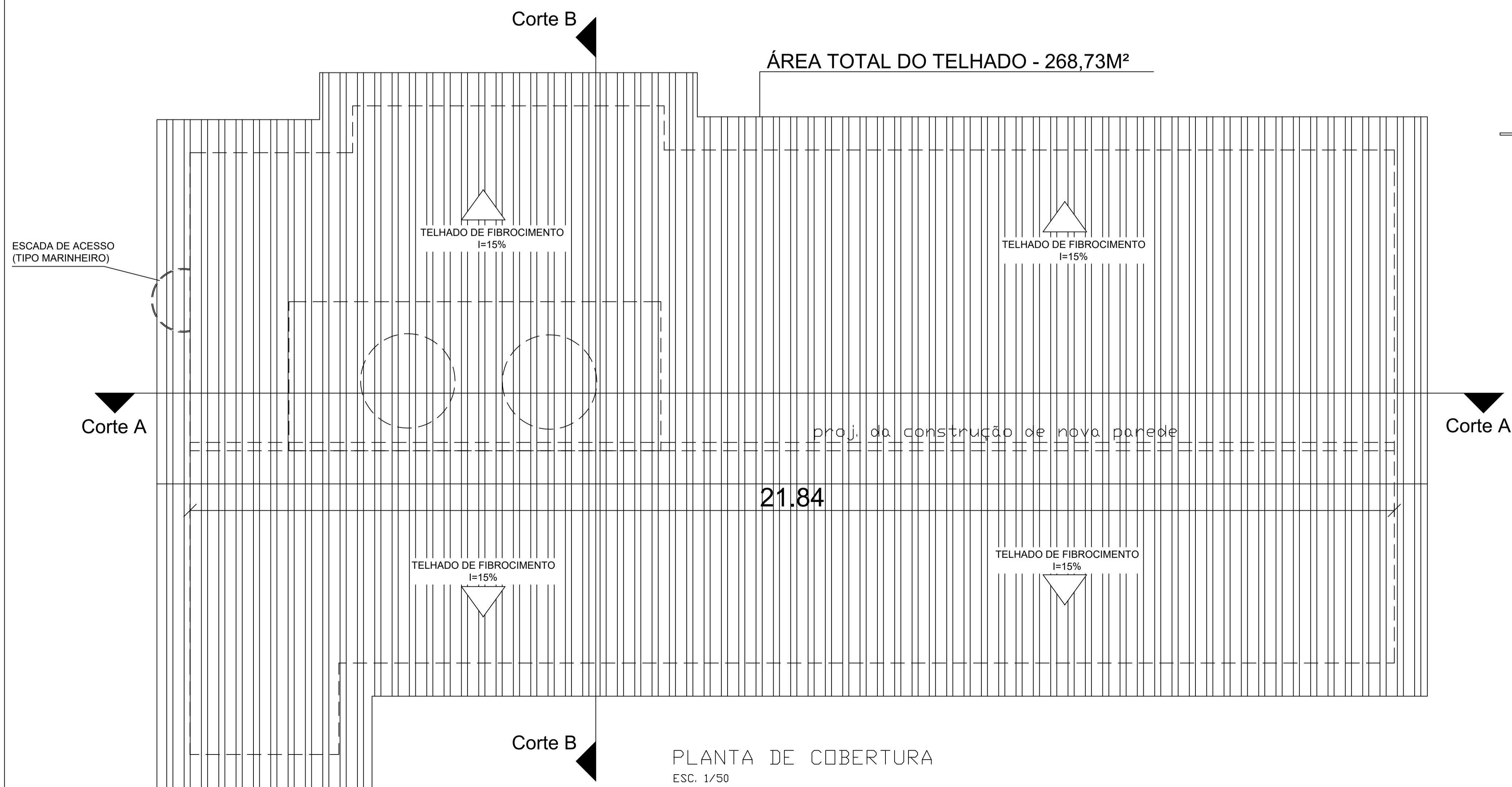

FACHADA 02
ESC. 1/50



PLANTA DE COBERTURA
ESC. 1/50

 PREFEITURA MUNICIPAL DE SÃO MATEUS ADM 2021/2024 SECRETARIA DE OBRAS INFRAESTRUTURA E TRANSPORTE		TÍTULO:	
		PROJETO ARQUITETÔNICO DE REFORMA DA UNIDADE DE SAÚDE DO KM 23	
LOCAL:		KM 23, Rod. Miguel Curry Carneiro, São Mateus - ES	
PROPRIETÁRIO MUNICÍPIO DE SÃO MATEUS, ESTADO DO ESPIRITO SANTO	RESPONSÁVEL TÉCNICO: GRAZIELI FERREIRA RIBEIRO CREA: ES-029377/D	DESENHO: Mahelly Raphaelly	
CONTEÚDO: PLANTA DE COBERTURA E FACHADAS	DATA: 02/2024	REVISÃO: 00	FOLHA: 03/04
		ESCALA: INDICADA	