

PLANTA BAIXA - ESCALA 1/100

TETO PISO  
1 - 2  
PAREDE  
3

ID	TETO 1	PISO 2	PAREDE 3
A	LAE	REVESTIMENTO CERÂMICO	PINTA LATEX/PA
B	-	-	REVESTIMENTO CERÂMICO 1,5M DE ALTURA

QUADRO DE ABERTURAS - PORTAS					
ABERTURA	LARGURA(m)	ALTURA(m)	PETORIL(m)	MATERIAL	QUANTIDADE
PV-1	1,20	2,10		PORTA DE VIDRO	1
PM-1	0,80	2,10		PORTA DE MADEIRA	8
PM-2	0,70	2,10		PORTA DE MADEIRA	2
PM-3	0,90	2,10		PORTA DE MADEIRA	2
PA-01	0,70	2,10		PORTA DE ALUMÍNIO	3

QUADRO DE ABERTURAS - JANELAS				
JAN.	LARGURA(m)	ALTURA(m)	MATERIAL	QUANTIDADE
JA-1	1,50	1,10	ALUM. E VIDRO	15
JA-2	0,80	0,40	ALUM. E VIDRO	4
JA-3	1,50	0,40	ALUM. E VIDRO	2



PLANTA DE COBERTURA - ESCALA 1/100

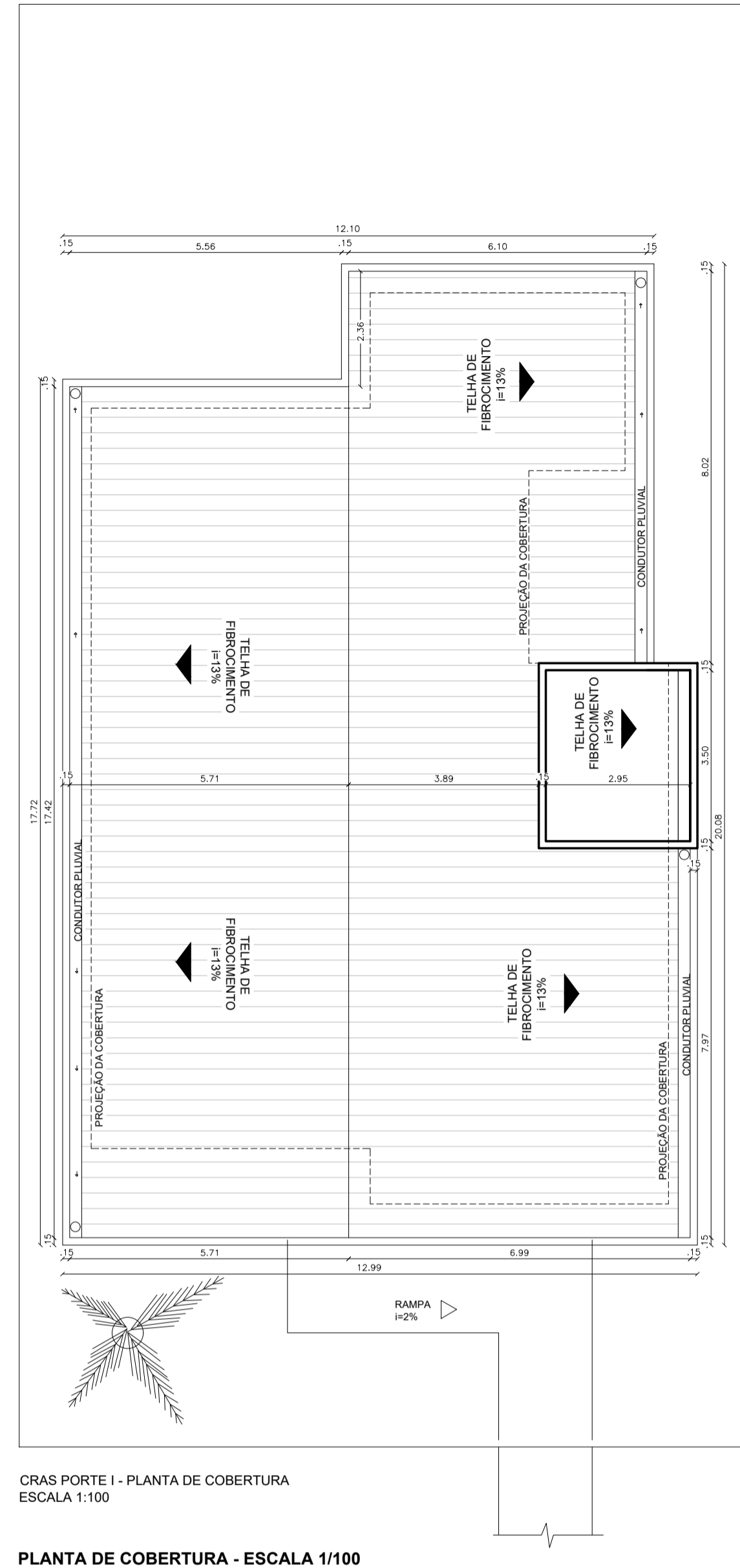

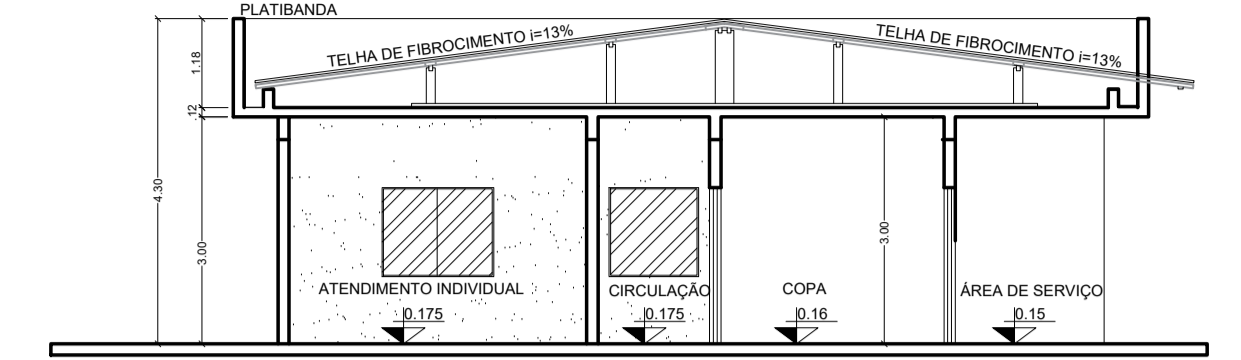
ESCALA 1/100  
CORTE A-A

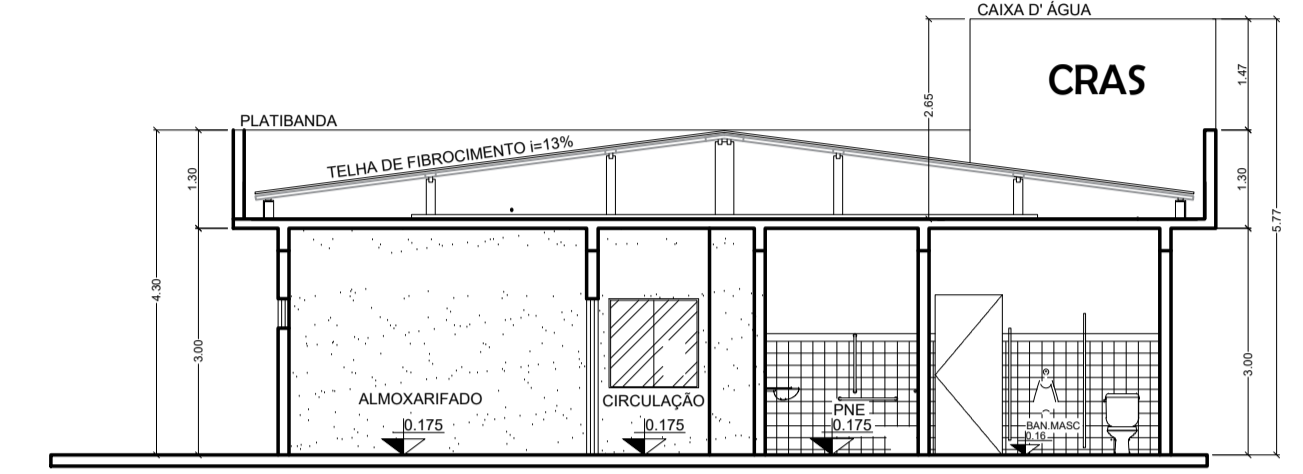

ESCALA 1/100  
CORTE B-B

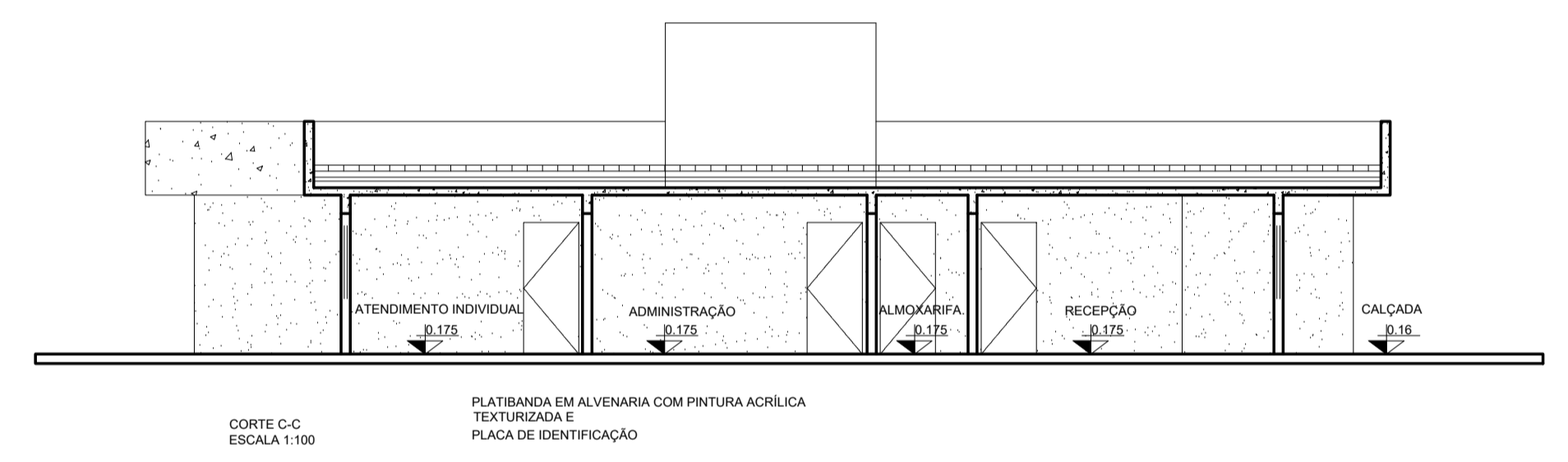

ESCALA 1/100  
CORTE C-C

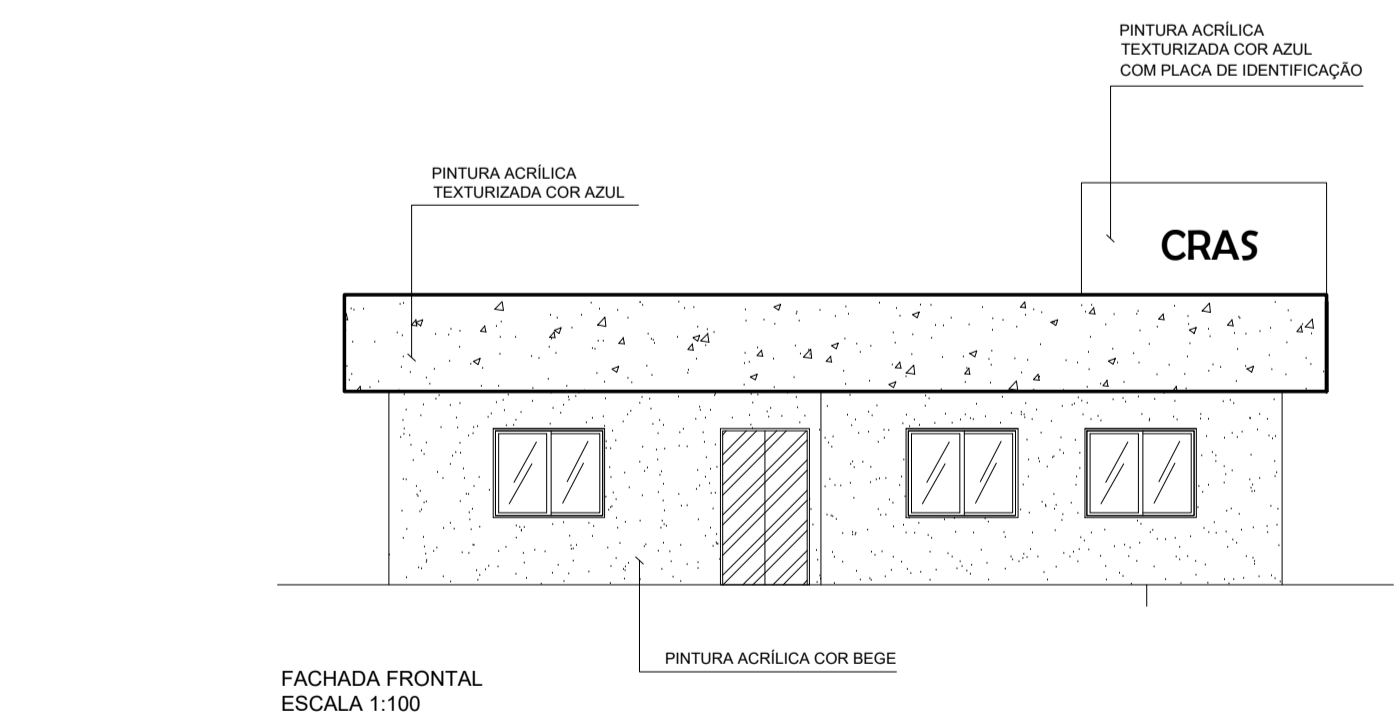
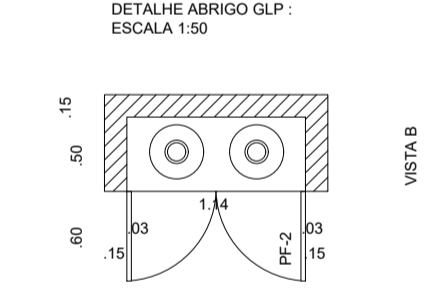
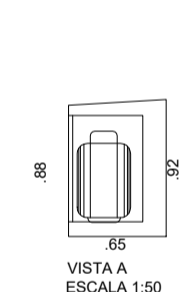
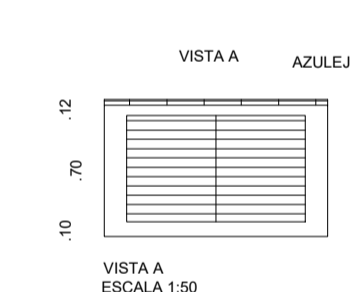

ESCALA 1/100  
FACHADA FRONTAL

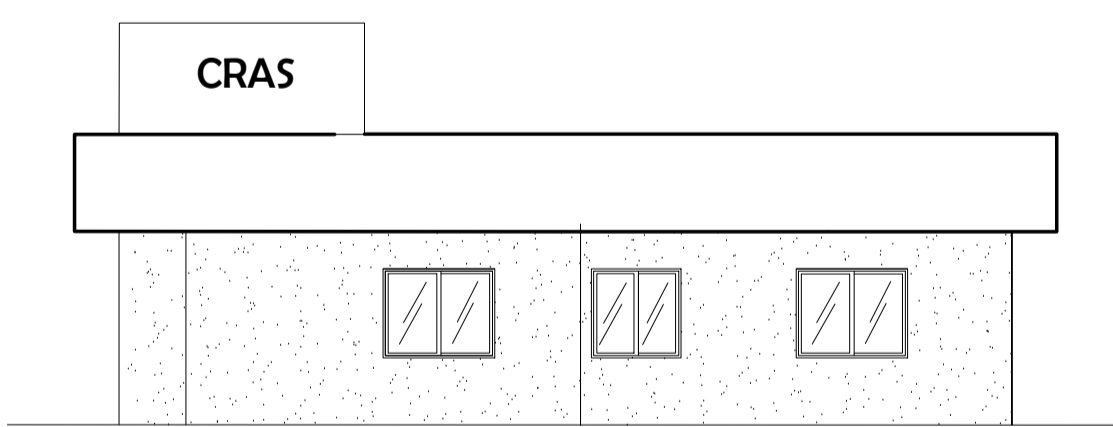

ESCALA 1/100  
FACHADA POSTERIOR

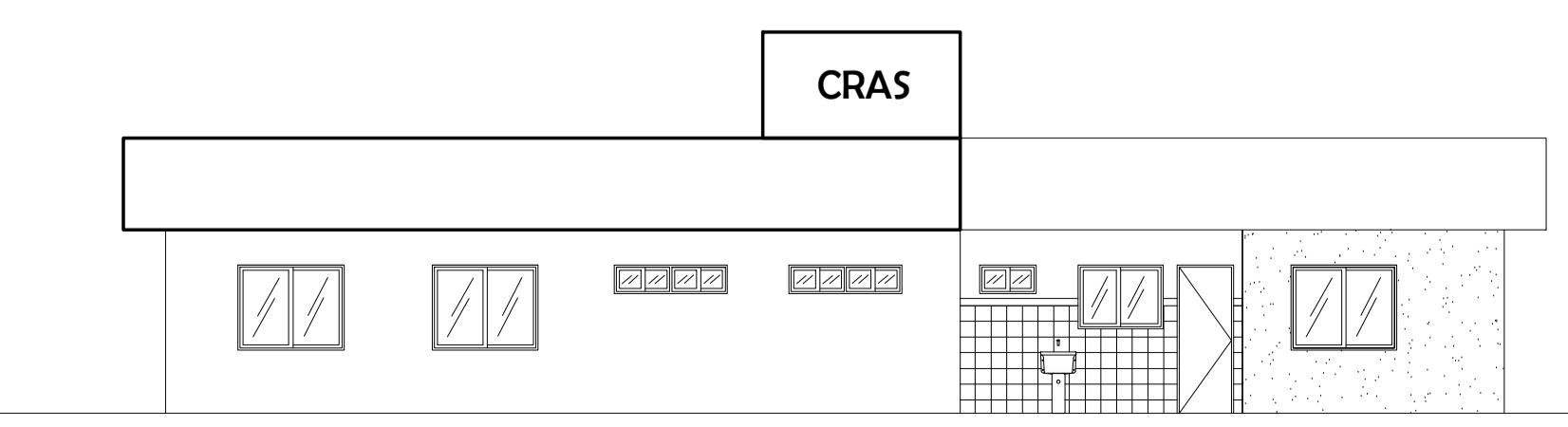

ESCALA 1/100  
FACHADA LATERAL DIREITA

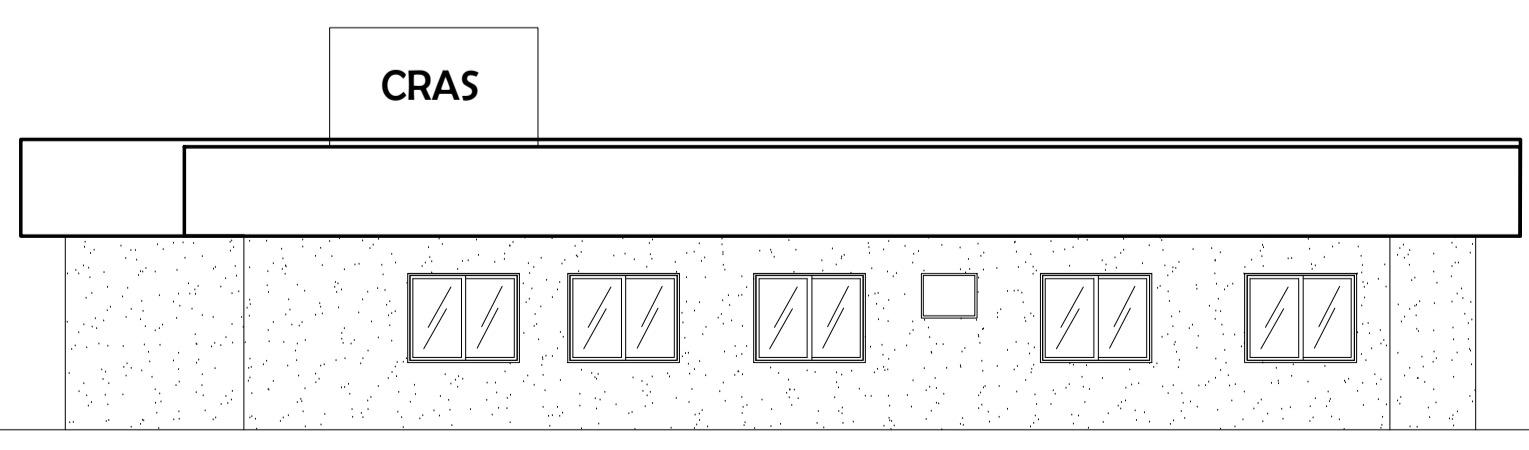

ESCALA 1/100  
FACHADA LATERAL ESQUERDA

**PREFEITURA MUNICIPAL DE SÃO MATEUS**  
ADM 2017/2020  
SECRETARIA DE OBRAS INFRAESTRUTURA E TRANSPORTE

TÍTULO: PROJETO ARQUITETÔNICO - CRAS - PORTO  
ÁREA PÚBLICA, MATRÍCULA Nº 30.066

LOCAL: RUA SETE DE SETEMBRO BAIRRO PORTO, NESTE MUNICÍPIO DE SÃO MATEUS - ES.  
COORDENADAS 18°42'46.8"S | 39°51'09.5"W

PROPRIETÁRIO: MUNICÍPIO DE SÃO MATEUS, ESTADO DO ESPÍRITO SANTO	RESP. TÉCNICO ENG. CIVIL: CARLOS H. VINÍCIUS E CLEMARIE FNAS	DESENHO: CARLOS H. VINÍCIUS E CLEMARIE FNAS
CONTEÚDO: PLANTAS BAIXAS, CORTES, FACHADAS	DATA: 09/2020	FOLHA: 01/04
	REVISÃO: 05	ESCALA: INDICADA