

01 Pavimento Térreo  
As Built Escala: 1:100

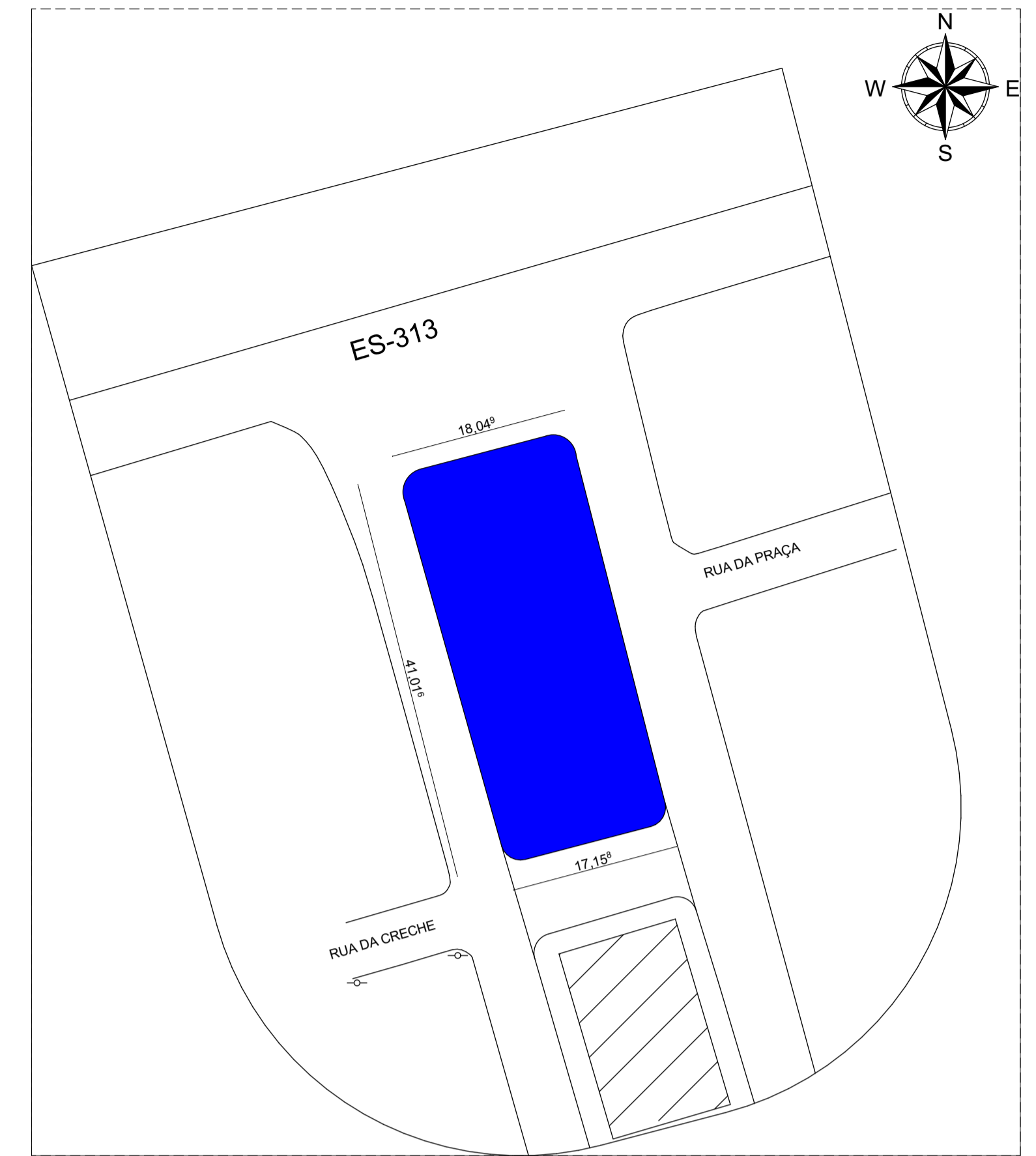

Implantação 1:500

- Piso Granilite ①
- Área ②
- Parede pintura acrílica lavável ①
- Parede com revestimento cerâmico ②
- Teto com rebaixamento de gesso ①
- Teto aparente ②

NOTA: DIFERENCIAÇÃO DE CORES ENTRE PISO TÁTILDIRECIONAL E PISO TÁTIL DE ALERTA APENAS PARA REPRESENTAÇÃO EM PROJETO. AMBOS SERÃO EXECUTADOS EM COR AMARELO PARA CONTRASTE DE LUMINÂNCIA COM O PISO DO ENTORNO, CONFORME ITEM 5.6.2 DA ABNT NBR 16.537/2016.

NOTAS: CASO HAJA COTAS, A PARTIR DO EIXO DE CADA FAIXA ELEVADA. FAIXA ELEVADA DE ACORDO COM NBR 9050 E 16.537:2016

Mapa de Portas					
ID de Elemento	P01	P02	P03	P04	P05
Quantidade	1	2	1	1	1
Tamanho L x A	0,80x2,10	0,70x2,10	1,40x2,10	0,70x1,30	0,80x1,10
Cotas Folha	0,76x2,08	0,66x2,08	1,34x2,07	0,66x1,28	0,72x1,06
Orientação	D (1)	E (2)	D (1)	E (1)	D (1)
Altura de padieira da Porta	2,10	2,10	2,10	1,30	1,10
Tipo de Abertura	Abrir Simples	Abrir Simples	Abrir Simples	Abrir Simples	Abrir Simples
Material	Alumínio	Alumínio	Alumínio	Alumínio	Alumínio
Estado de Renovação	A Construir	A Construir	A Construir	A Construir	A Construir
Simbolo 2D					
Vista Frente 3D					

Mapa de Janelas		
ID de Elemento	J01	J02
Quantidade	3	1
Tamanho L x A	0,80x0,80	0,80x0,80
Altura de soleira da Janela	1,30	1,30
Tipo de Abertura	Fixa	Basculante
Material	Alumínio; Granito; Vidro	Alumínio; Vidro
Estado de Renovação	A Construir	A Construir
Simbolo 2D		
Vista Frente 3D		

Mapa de Zonas			
Piso de Origem	Número da Zona	Nome da Zona	Área Medida
Pavimento Térreo	1	Atendimento	8,79
	3	Banheiro	2,33
	4	Cozinha	8,93
	5	Deposito	1,77
	6	Palco	33,00
	7	Parquinho	58,86
	8	Praça	717,42
	14	Caixa d'agua	13,86
Primeiro Pavimento	9	Caixa d'agua	13,86
	14	Ambiente	13,59

Mapa de Eletrodoméstico & Mobiliário											
ID de Elemento	Objeto-000125	Objeto-000125	Objeto-000125	Objeto-000125	Objeto-000125	Objeto-000125	Objeto-000125	Objeto-000125	Objeto-000126	Objeto-000126	Objeto-000126
Classificação ARCHICAD 22	Mobiliário	Mobiliário	Mobiliário	Mobiliário	Mobiliário	Mobiliário	Mobiliário	Mobiliário	Eletrodoméstico	Eletrodoméstico	Eletrodoméstico
Modelo	<Indefinido>	<Indefinido>	<Indefinido>	<Indefinido>	<Indefinido>	<Indefinido>	<Indefinido>	<Indefinido>	<Indefinido>	<Indefinido>	<Indefinido>
Fabricante	<Indefinido>	<Indefinido>	<Indefinido>	<Indefinido>	<Indefinido>	<Indefinido>	<Indefinido>	<Indefinido>	<Indefinido>	<Indefinido>	<Indefinido>
Quantidade	1	1	1	1	2	3	4	10	1	1	3
Comprimento	0,90	2,00	6,34	11,48	6,64	0,40	0,60	1,80	0,55	0,75	0,60
Largura	3,97	1,00	2,00	2,44	2,50	0,90	0,60	0,65	0,35	0,60	0,60
Altura	2,63	1,00	2,00	2,50	2,50	0,83	0,80	0,90	0,35	0,90	2,10
Simbolo 2D											
Axonometria Frente 3D											

Categoria de uso	Escolar
Taxa de ocupação	8,21%
Coefficiente de aproveitamento	0,08
Taxa de permeabilidade	8,20%
<b>Gabarito de Área (M²)</b>	
Área do terreno	717,42
Área Projeção	58,92
Área Permeavel	58,86
Área Construída Térreo	717,42
Caixa d'agua	33,57
Área Total Construída	717,42
<b>Distancia (M)</b>	
Afastamento Frontal	0,00
Afastamento médio Fundos	0,00
Afastamento Lateral esquerdo	0,00
Afastamento Lateral direito	0,00
<b>Gabarito de Altura (M)</b>	
Nível da Rua	-0,10
Nível da Calçada	0,00

	DATA: MAIO 2025	CONVENIENTE: Prefeitura de Sao Mateus	TIPO: ARQ	MODIFICAÇÕES:	FOLHA: 1/5
CONVENIENTE: Prefeitura de Sao Mateus					ÁREA CONSTRUIDA: 717,42m²
OBRA: Praça Nova Lima					ASSINATURA:
CONTEÚDO: As Built					
LOCAL: R. Principal, 324 - Centro São Mateus - ES					
* DIMENSÕES DO DESENHO EM METRO ** ESCALA INDICADA EM PLANTAS					LEGENDA
					Responsável Técnico:

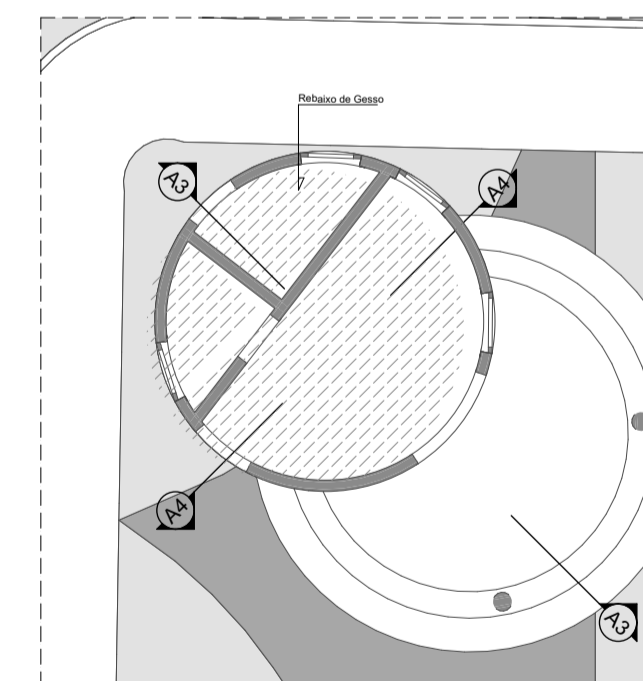
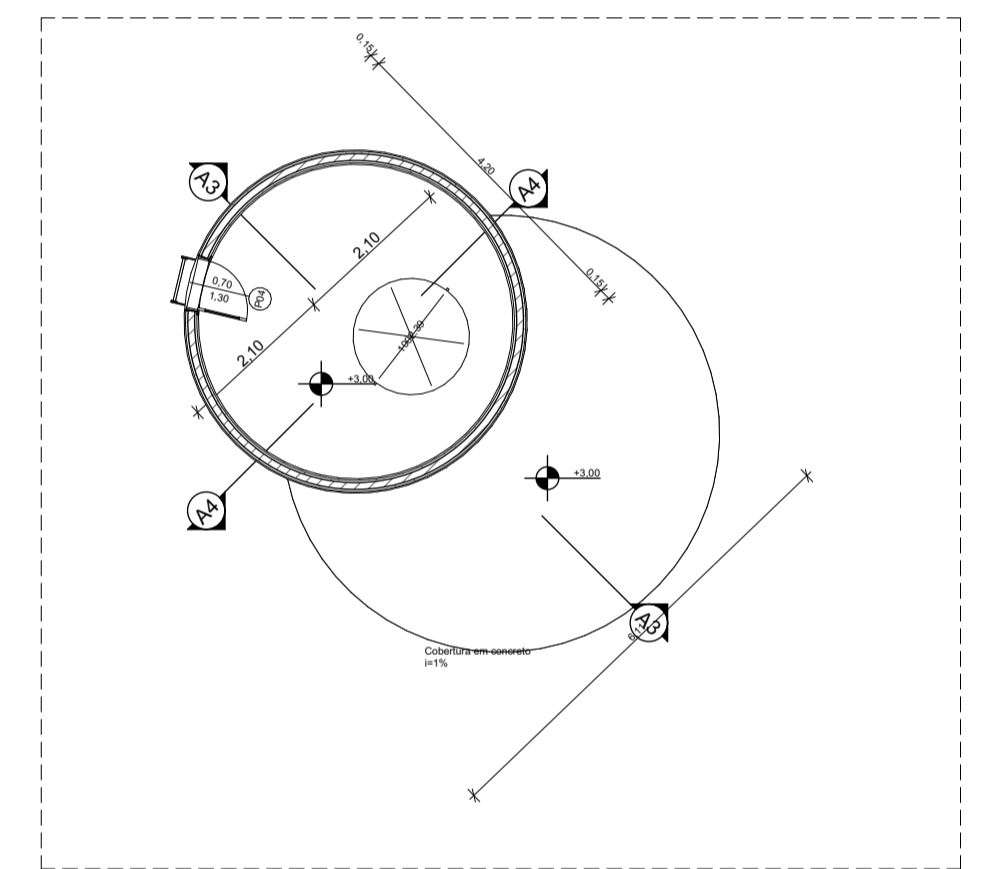
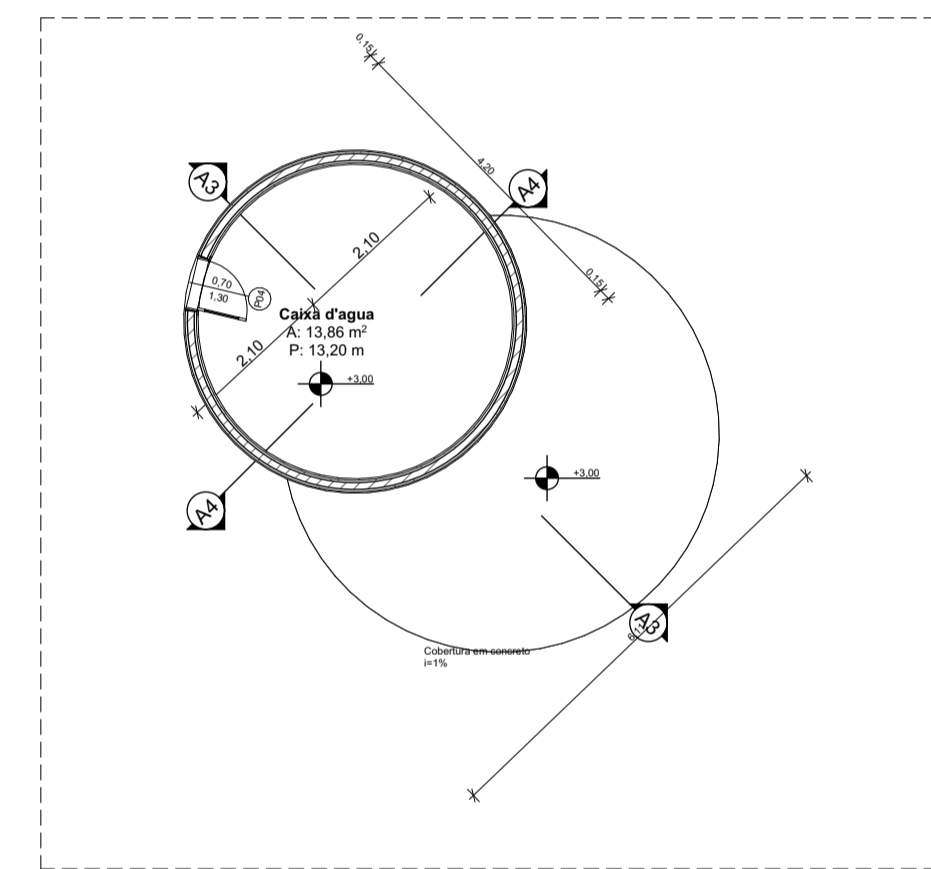
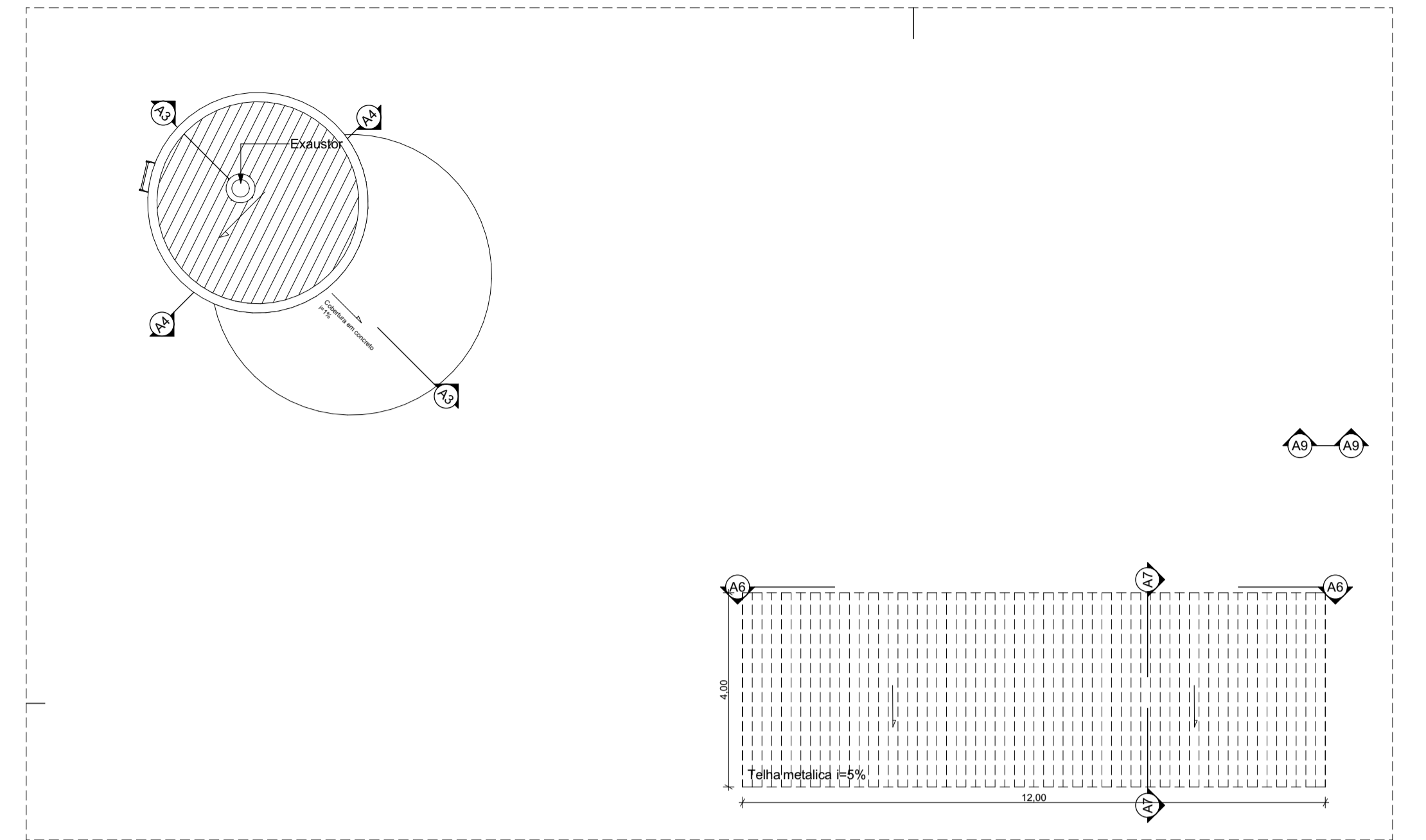
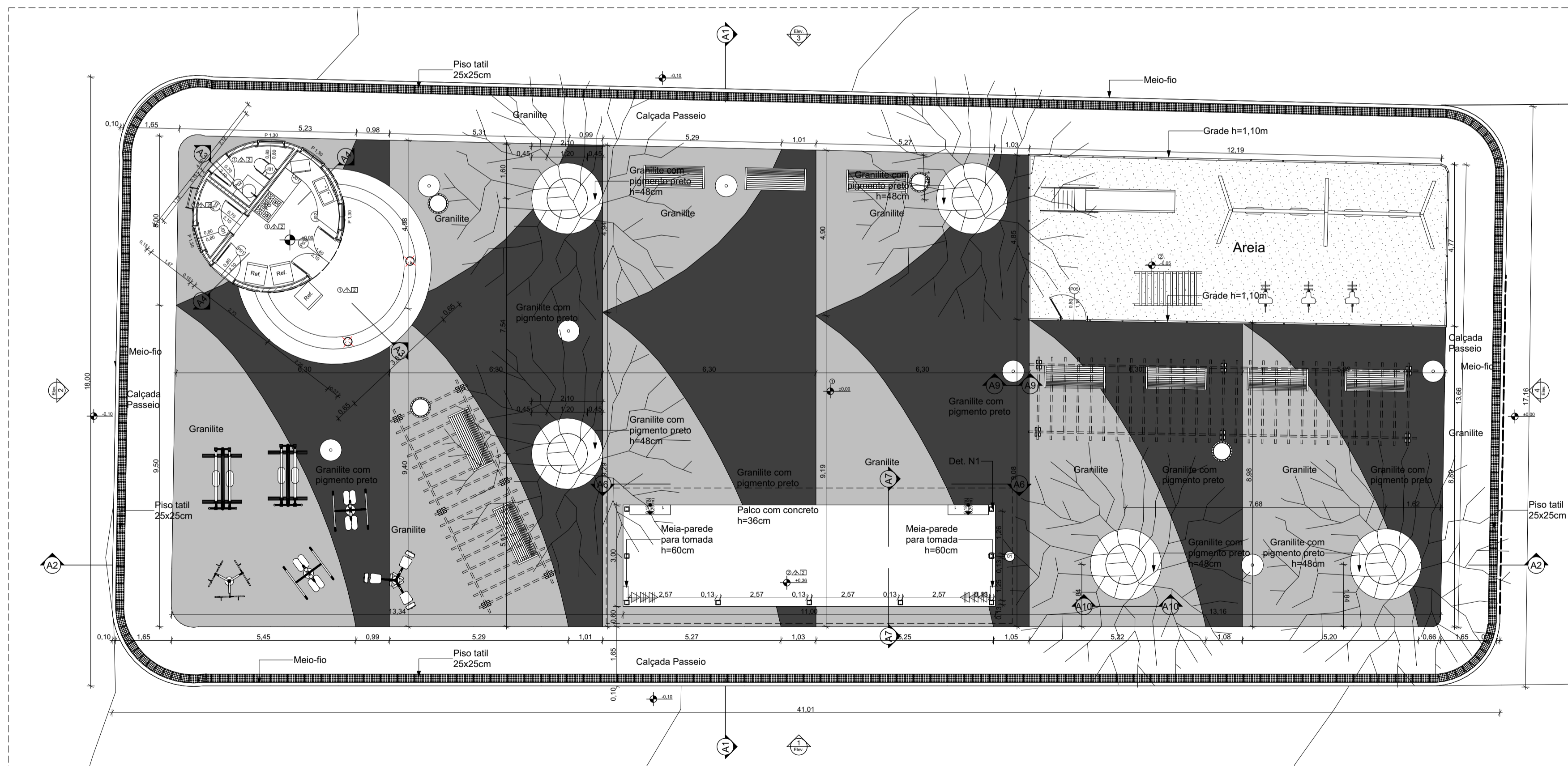
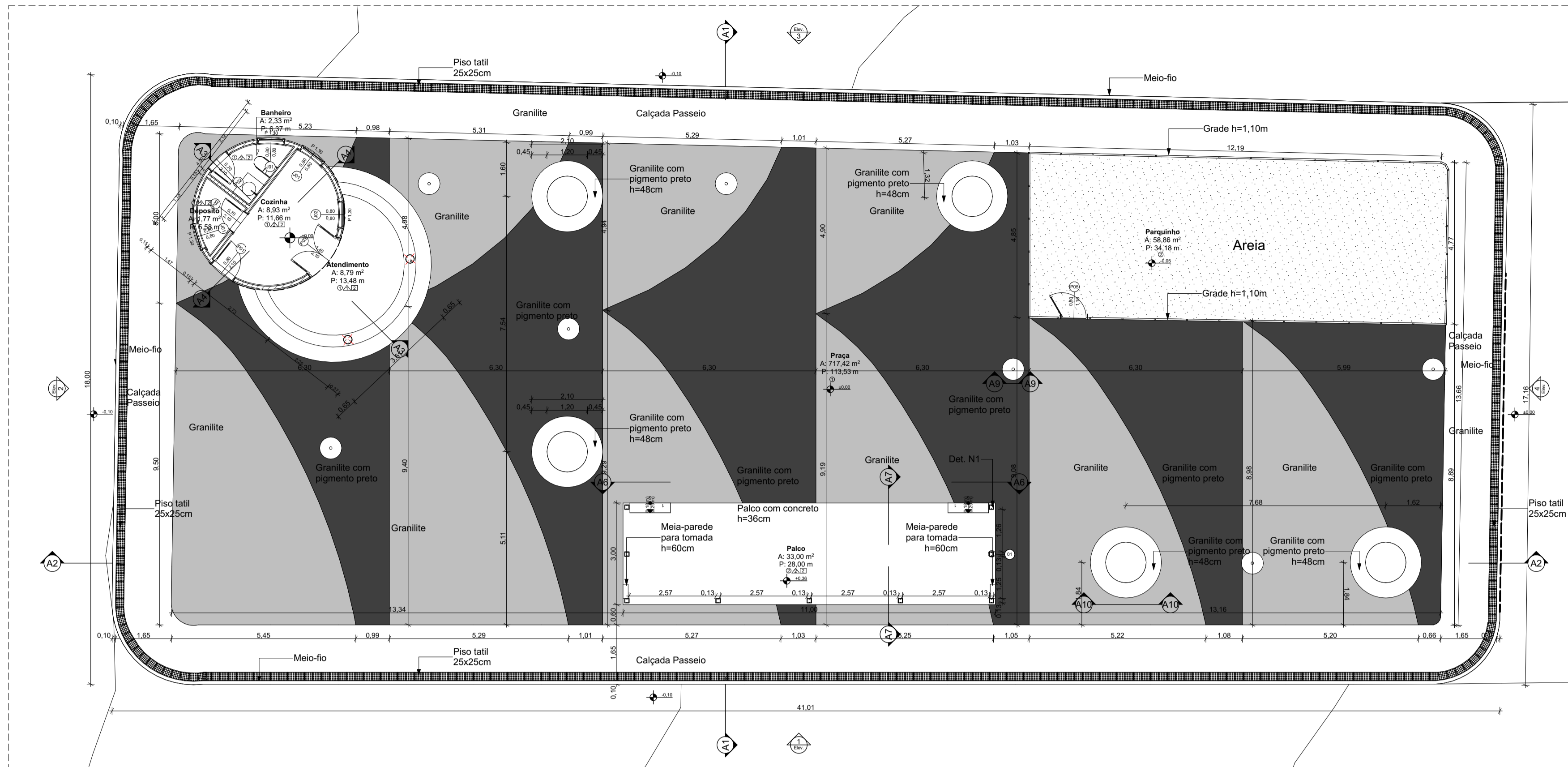

Gesso				
Nome Zona	Nome Piso de Origem	Pré-visualização 2D Planta	Área Medida	
Gesso	Pavimento Térreo		13,07	
			13,07 m <sup>2</sup>	

NOTA: Piso de granilite sera sobreposto ao existente.  
Somente demolir piso existente na área do parqueinho.  
Considerar rufo em todo perimetro do telhado.

<b>PAS</b> www.pas.com.br	DATA: MAIO 2025	CONVENENTE:	TIPO: ARQ	MODIFICAÇÕES:	FOLHA: 2/5
CONVENIENTE: Prefeitura de Sao Mateus					ÁREA CONSTRUÍDA: 717,42m <sup>2</sup>
OBRA: Praça Nova Lima					ASSINATURA:
CONTEÚDO: Plantas técnicas					
LOCAL: R. Principal, 324 - Centro São Mateus - ES					
* DIMENSÕES DO DESENHO EM METRO ** ESCALA INDICADA EM PLANTAS			LEGENDA		Responsável Técnico.

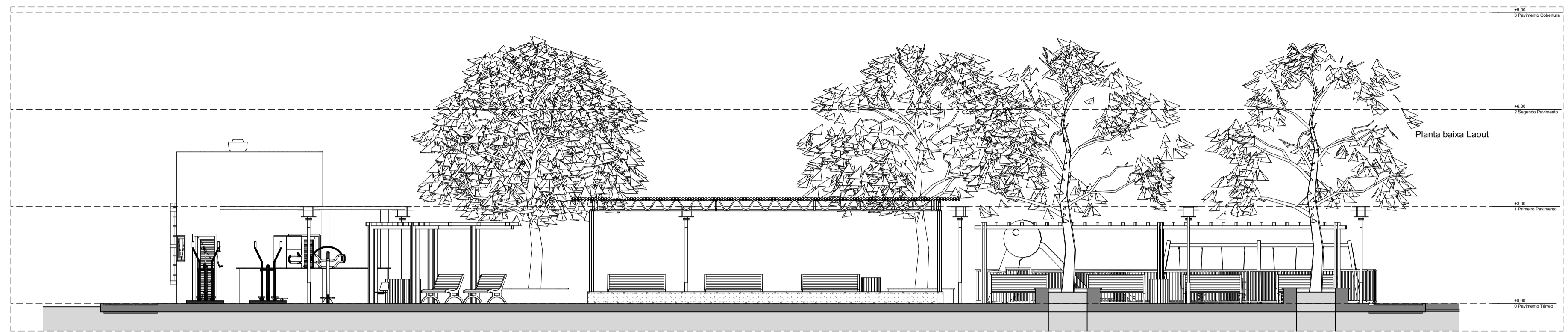

A2 Corte  
Escala: 1:100

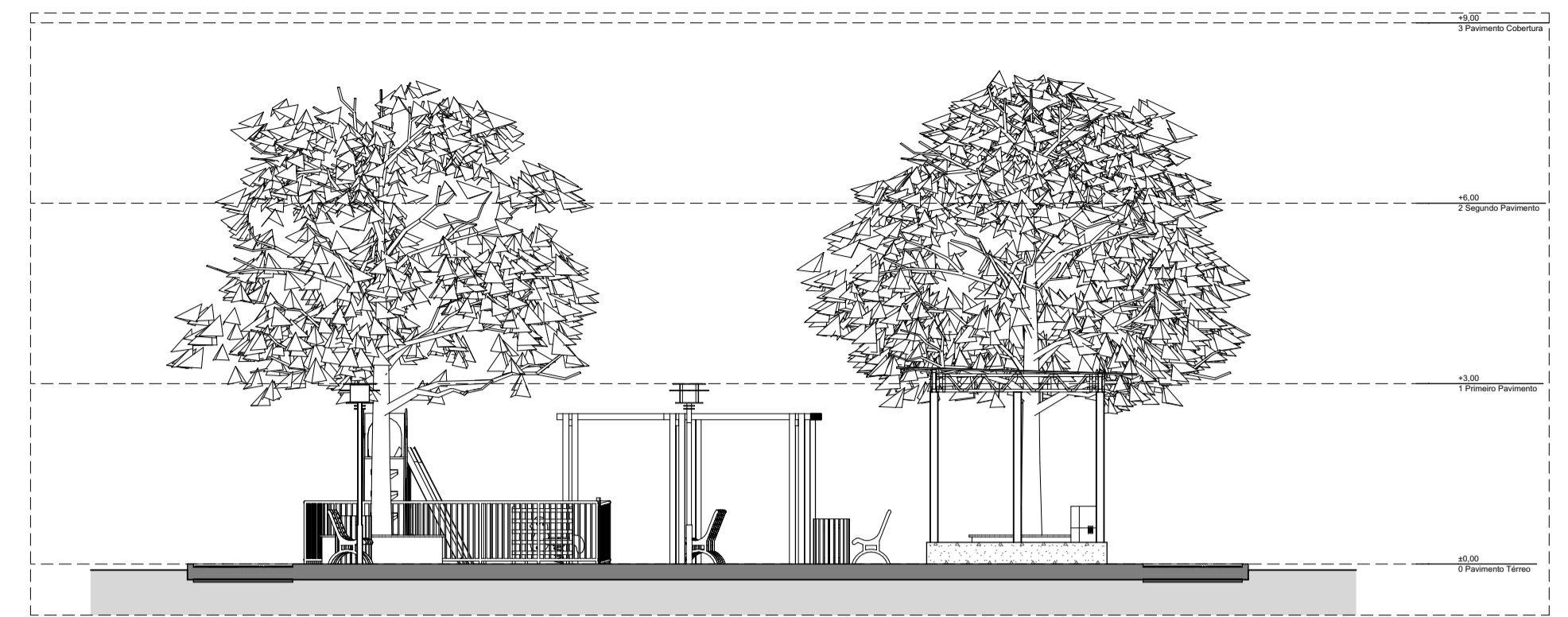

A1 Corte  
Escala: 1:100

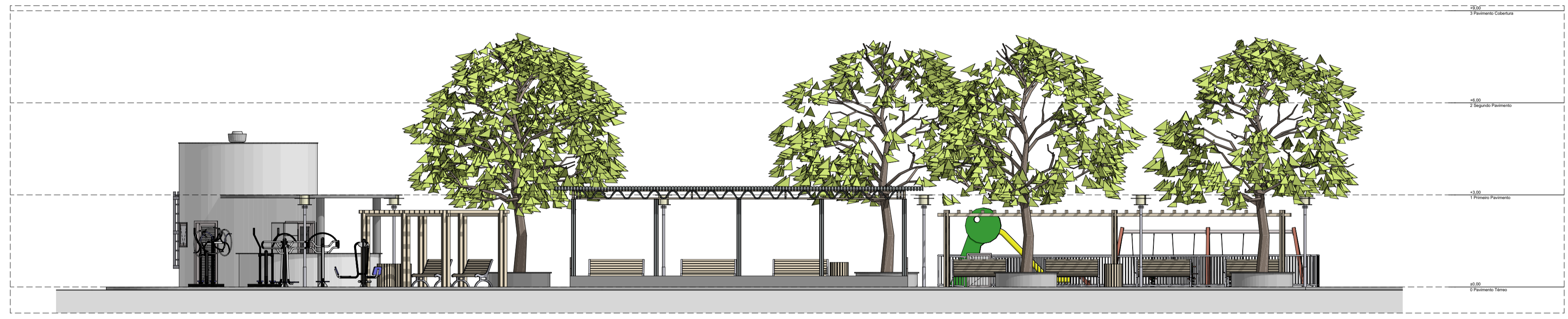

1 Elevação  
Escala: 1:100

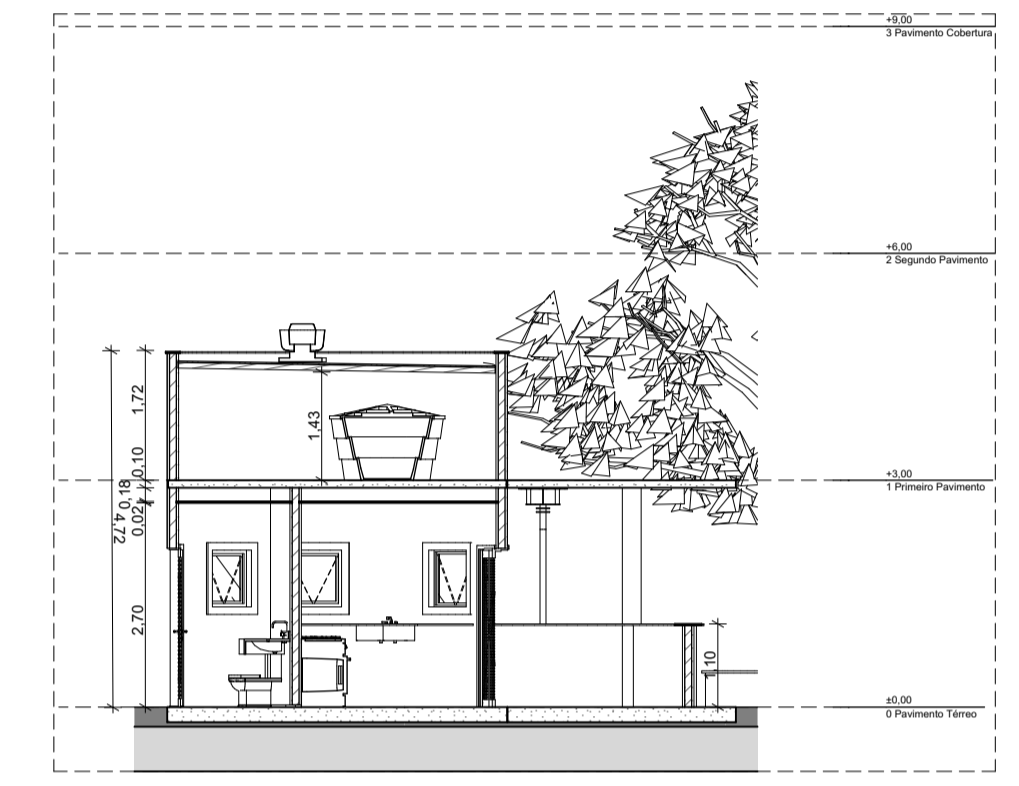

A3 Corte  
Escala: 1:100

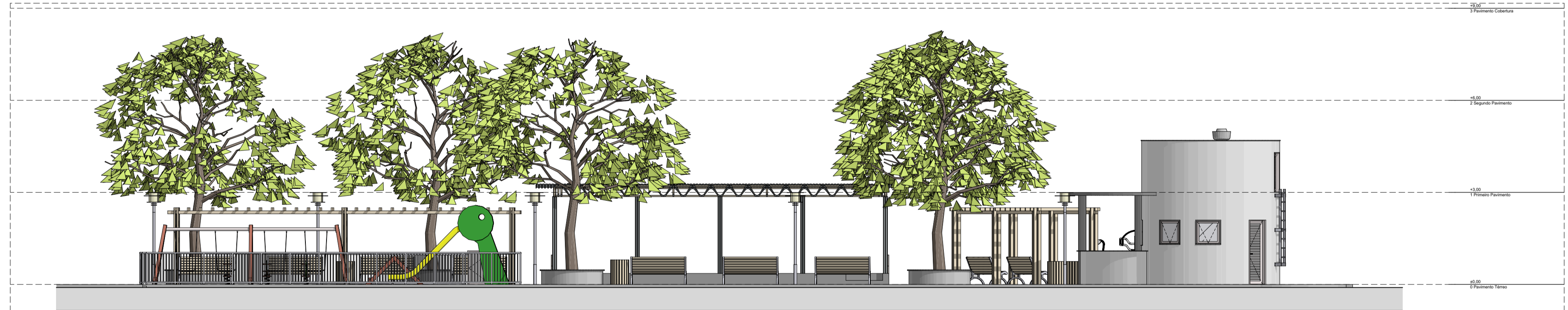

3 Elevação  
Escala: 1:100

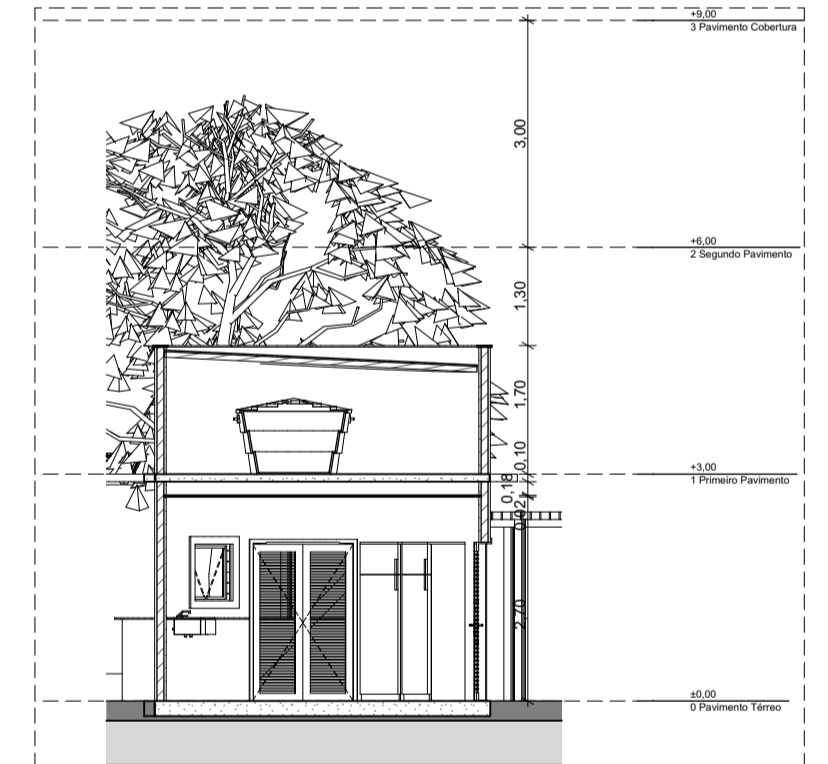

A4 Corte  
Escala: 1:100



4 Elevação  
Escala: 1:100



2 Elevação  
Escala: 1:100

	DATA: MAIO 2025	CONVENIENTE: Prefeitura de São Mateus	TIPO: ARQ	MODIFICAÇÕES:	FOLHA: 3/5
	CONTEÚDO: Cortes e Vistas				ÁREA CONSTRUÍDA: 717,42m <sup>2</sup>
OBRA: Praça Nova Lima					ASSINATURA:
LOCAL: R. Principal, 324 - Centro São Mateus - ES					RESPONSÁVEL TÉCNICO:
* DIMENSÕES DO DESENHO EM METRO ** ESCALA INDICADA EM PLANTAS			LEGENDA		

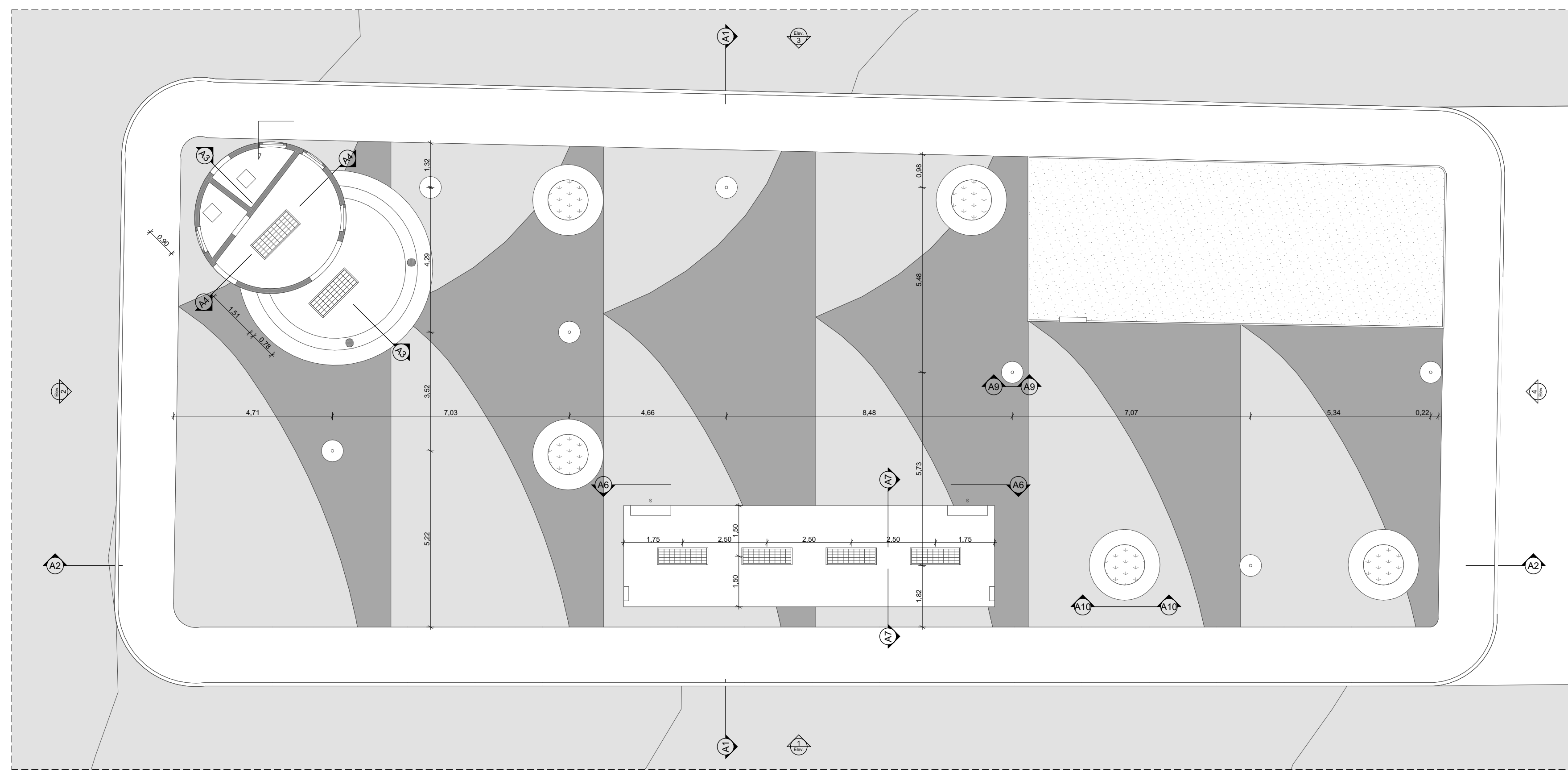

0. Pavimento Térreo  
Luminotécnico Escala: 1:100

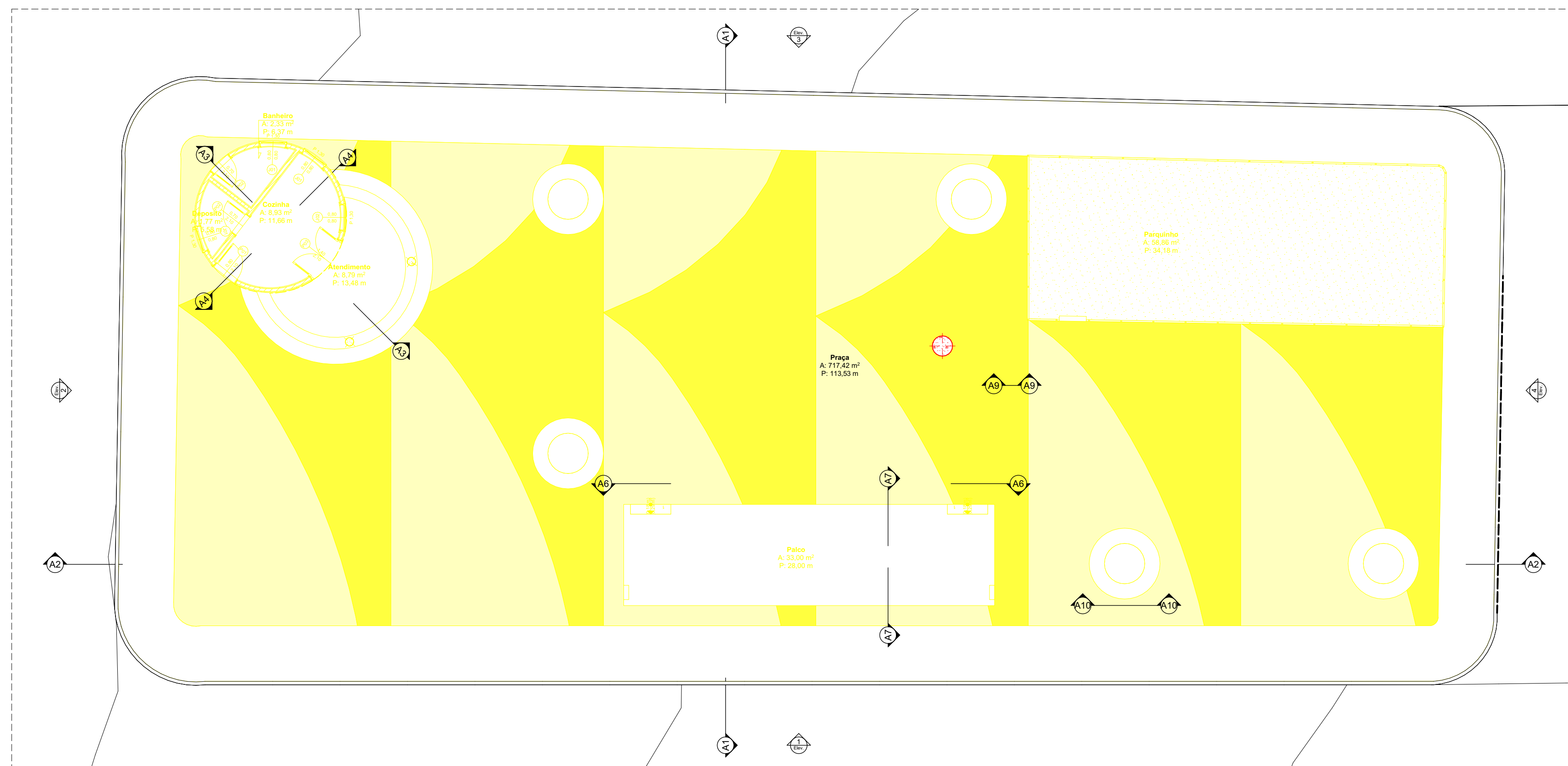

0. Pavimento Térreo  
Luminotécnico Escala: 1:100

■ A Demolir  
■ A Construir

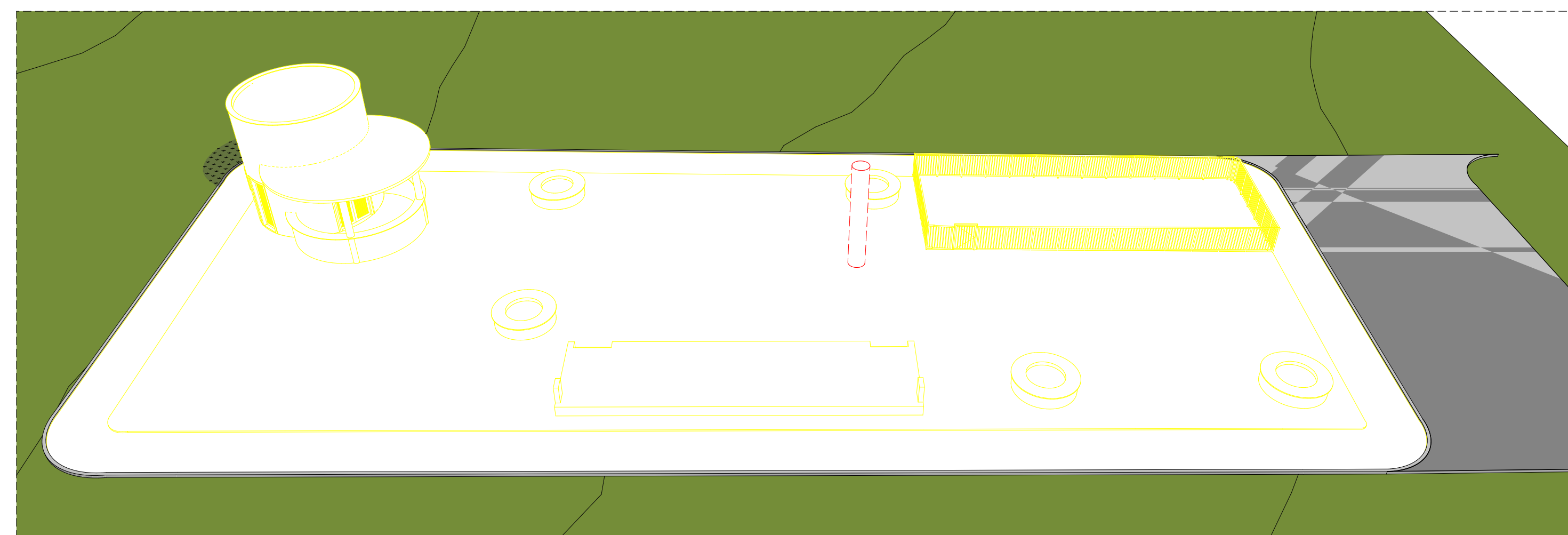

Esquemático demolição e construção

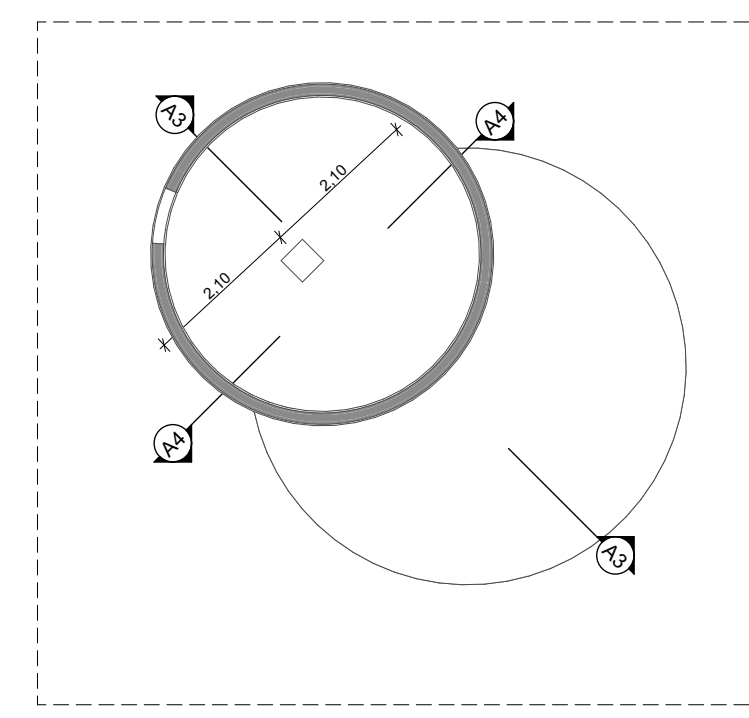

1. Primeiro Pavimento  
Luminotécnico Escala: 1:100

Luminotécnico				
Pré-visualização 2D Planta	Axonometria Frontal 3D	Nome Piso de Origem	ID do Elemento	Quantidade
		Pavimento Térreo	Lamp-01	2
		Pavimento Térreo	Lamp-001	1
		Pavimento Térreo	Lamp-002	5
		Pavimento Térreo	Lamp-004	2
		Pavimento Térreo	Lamp-075	4
		Primeiro Pavimento	Lamp-002	1
				15



3D - Sem escala



3D - Sem escala



3D - Sem escala

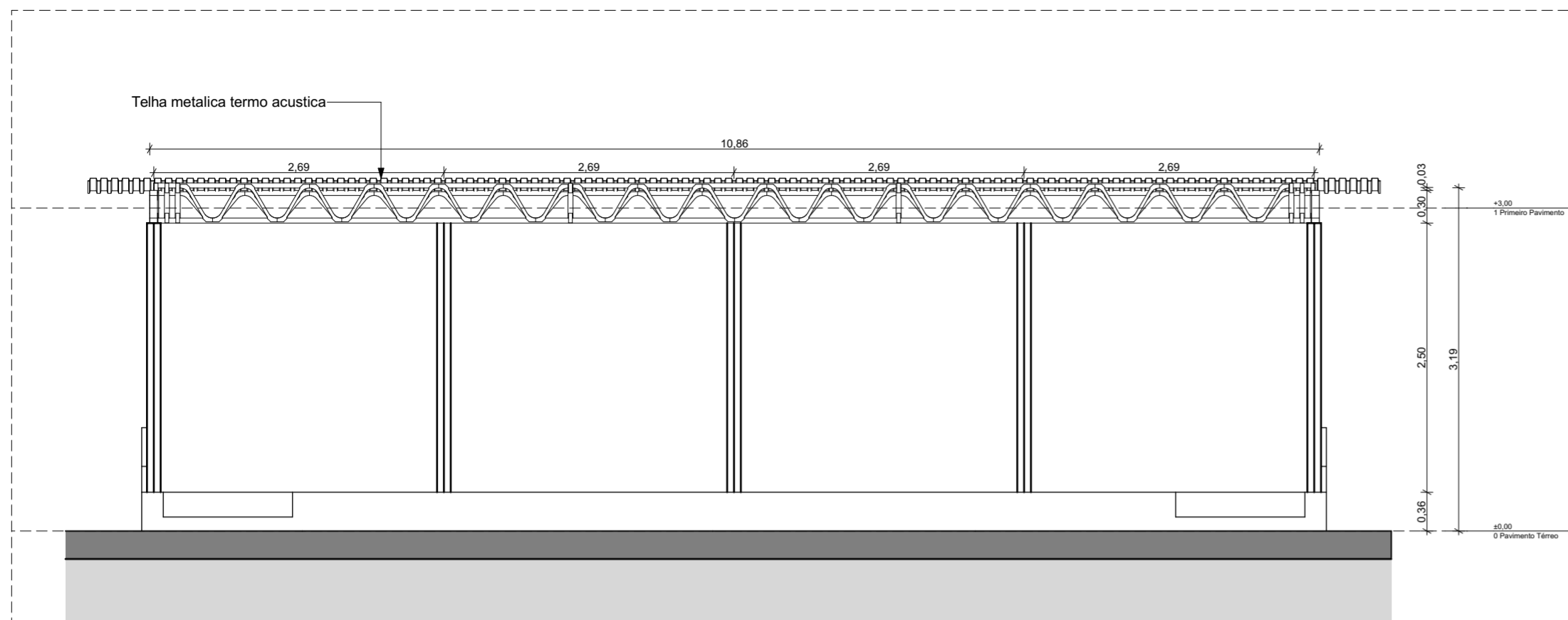

**A6** Palco  
Escala: 1:50

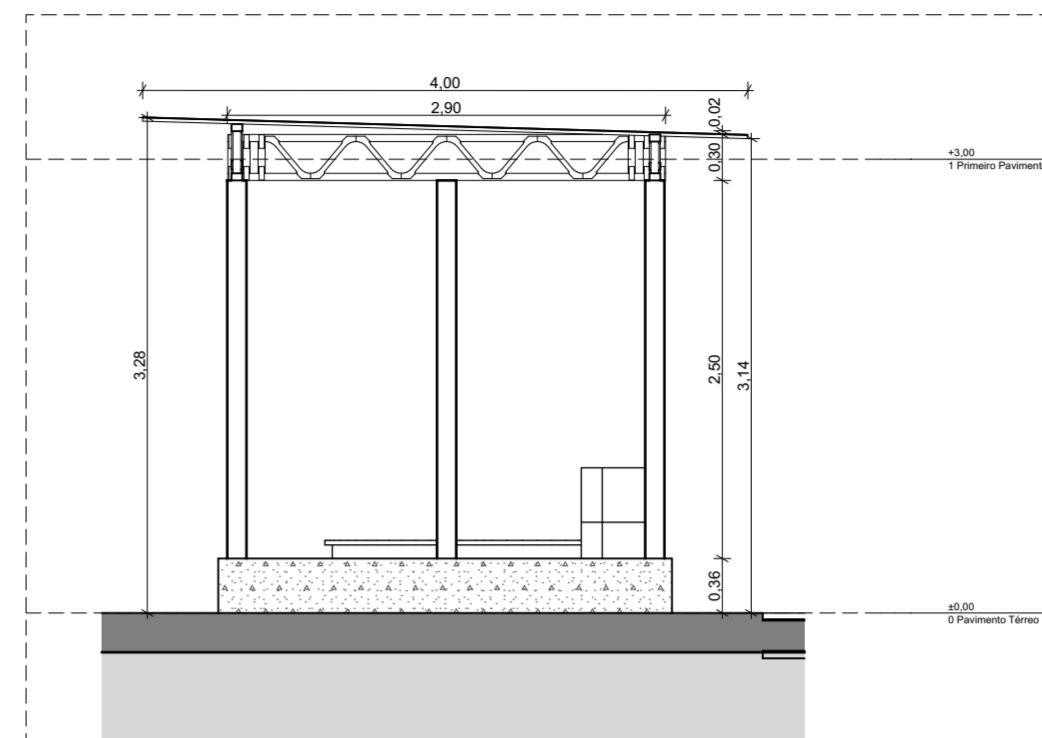

**A7** Palco  
Escala: 1:50

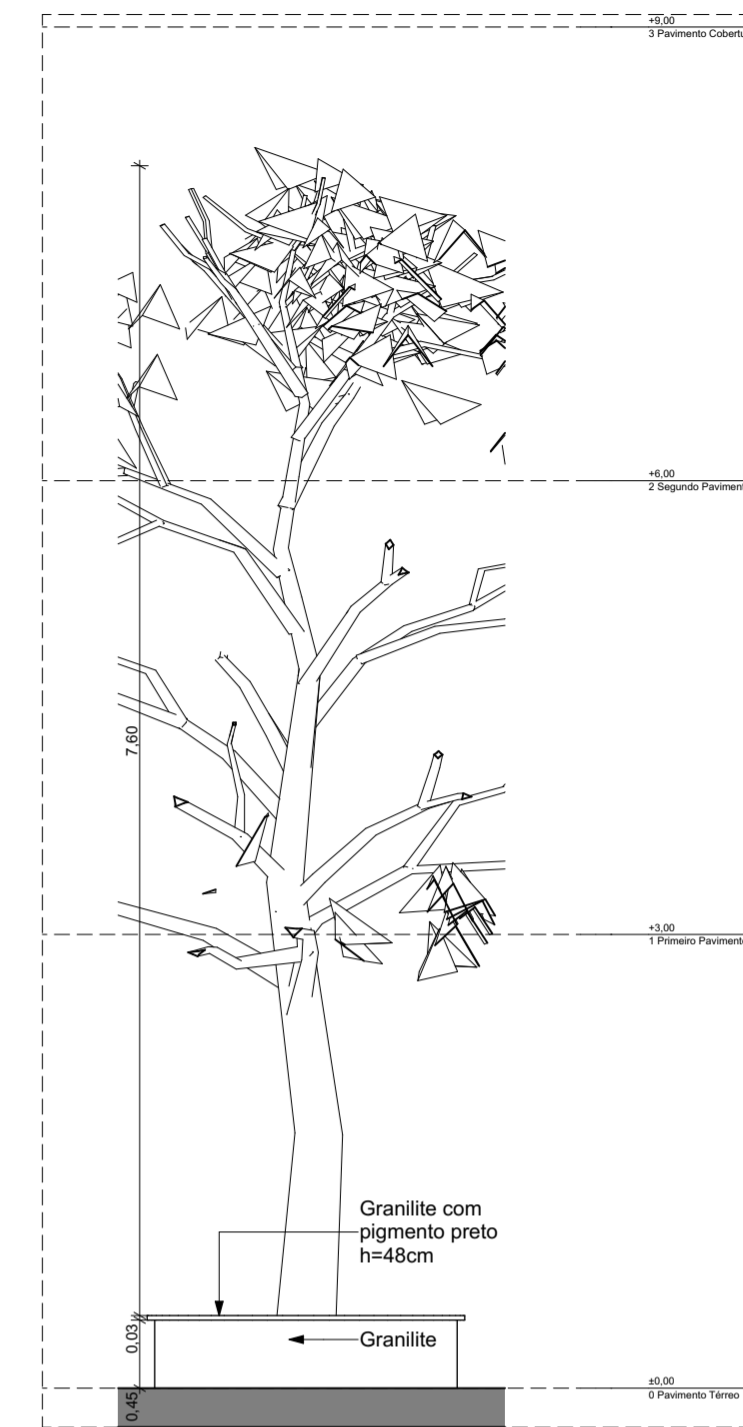

**A10** Canteiro/Banco  
Escala: 1:50

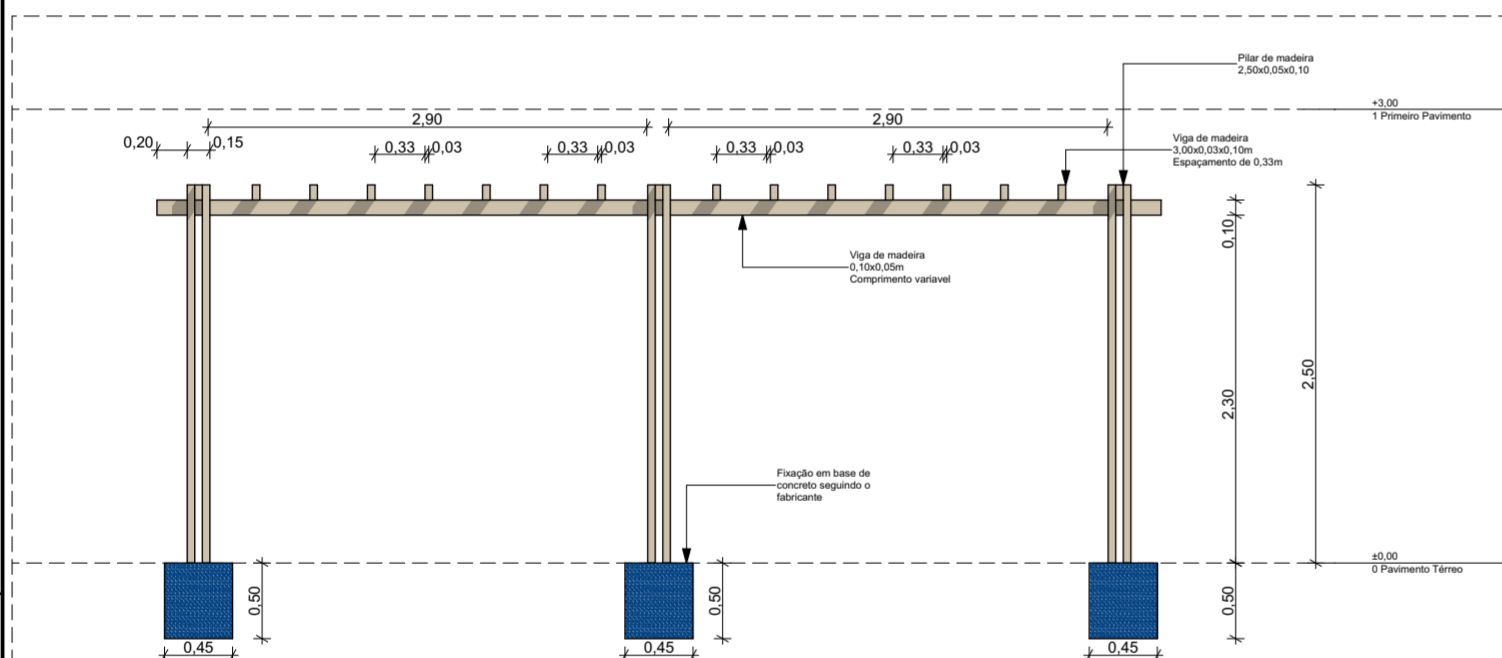

**6** Pergolado  
Escala: 1:50

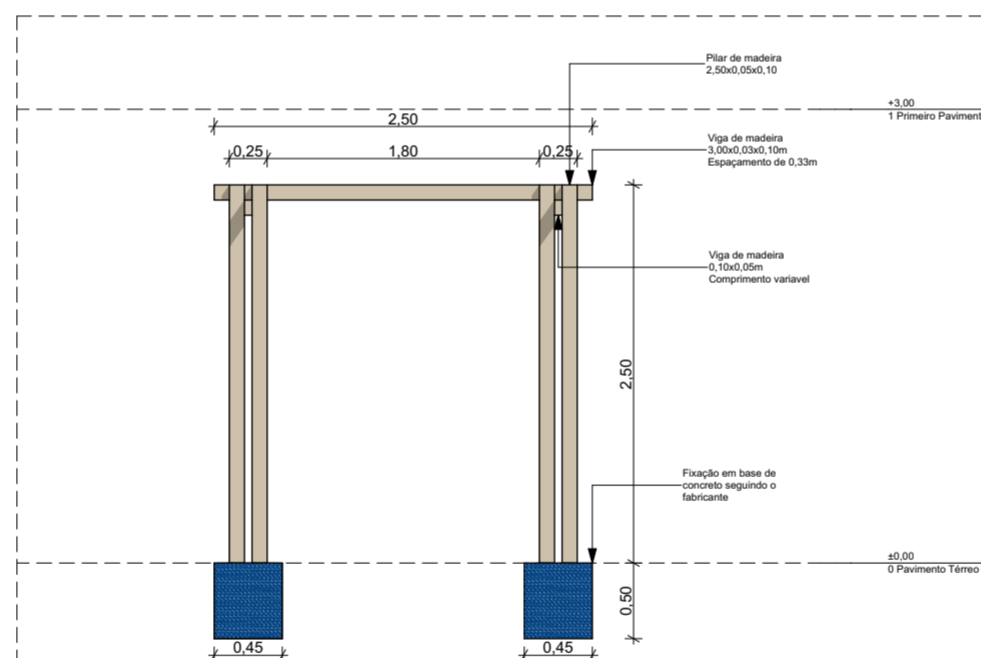

**7** Pergolado  
Escala: 1:50

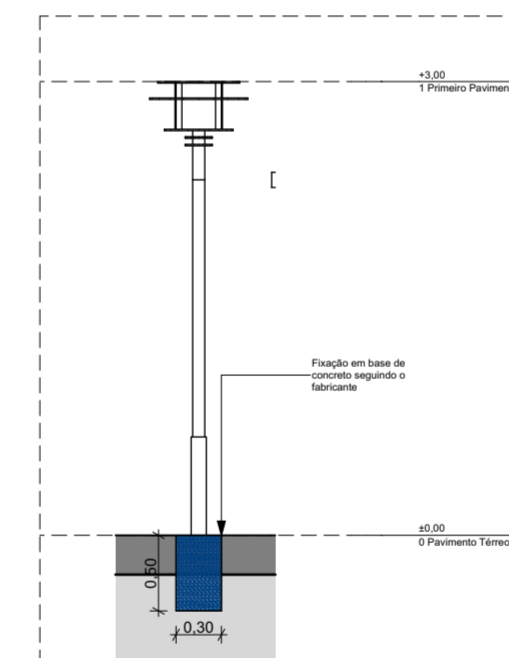

**A9** Poste  
Escala: 1:50

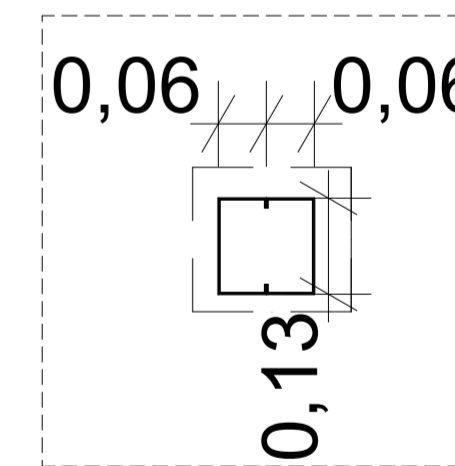

**01** Det. perfil palco  
Escala: 1:50

**NOTA:** RECOMENDA-SE O USO DE STAIN IMPREGNANTE INCOLOR EM TODAS AS PEÇAS DE MADEIRA PARA RECEBEREM PROTEÇÃO CONTRA SOL, CHUVA E AÇÃO FUNGIDA.

**NOTA:** RECOMENDA-SE O USO DE STAIN IMPREGNANTE INCOLOR EM TODAS AS PEÇAS DE MADEIRA PARA RECEBEREM PROTEÇÃO CONTRA SOL, CHUVA E AÇÃO FUNGIDA.

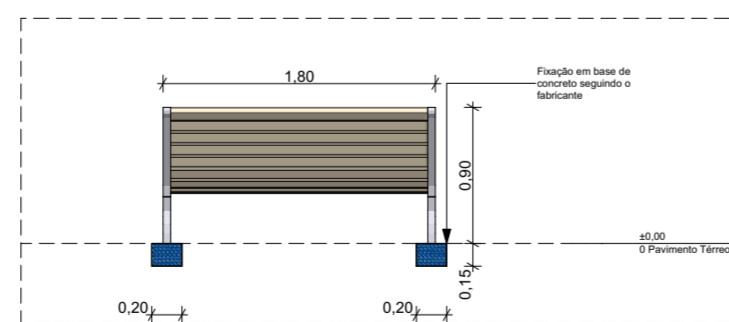

**8** Banco  
Escala: 1:50

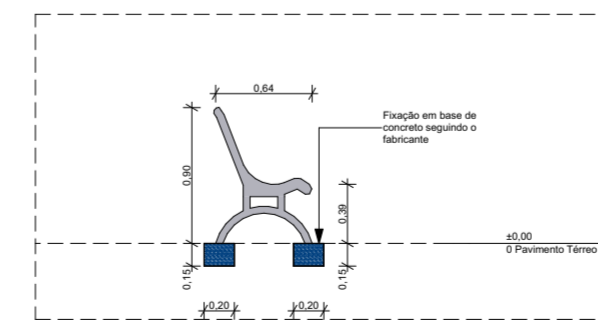

**9** Banco  
Escala: 1:50

 www.pasnet.com.br	DATA: MAIO 2025	CONVENIENTE:	TIPO: ARQ	MODIFICAÇÕES:	FOLHA: 5/5
	CONVENIENTE: Prefeitura de Sao Mateus				ÁREA CONSTRUIDA: 717,42m <sup>2</sup>
OBRA: Praça Nova Lima				A2 (NBR) Paisagem	
CONTEÚDO: Detalhamento				ASSINATURA:	
LOCAL: R. Principal, 324 - Centro São Mateus - ES				Responsável Técnico.	
* DIMENSÕES DO DESENHO EM METRO ** ESCALA INDICADA EM PLANTAS			LEGENDA		