



PREFEITURA MUNICIPAL DE SÃO MATEUS
ESTADO DO ESPÍRITO SANTO
SECRETARIA MUNICIPAL DE EDUCAÇÃO

RELATÓRIO DE AVALIAÇÃO e PARECER
TÉCNICO DAS AMOSTRAS DA
ALIMENTAÇÃO ESCOLAR – PREGÃO
ELETRÔNICO Nº 025/2024. - OBJETO:
Credenciamento de gêneros alimentícios no
preparo da alimentação escolar. Processo
Administrativo Nº: 014.926/2024. ID cidades
contratações: 2024.067E0600007.02.0004

RELATÓRIO DE AVALIAÇÃO DA AMOSTRA

No dia 13 de setembro de 2024, referente ao pregão eletrônico nº 025/2024, do processo nº 014.926/2024, foram entregues as amostras dos gêneros alimentícios tabela 01 solicitados para a realização deste parecer técnico, na tabela 02 os itens não foram apresentados, sendo reprovados. Todos os produtos foram entregues na Secretaria Municipal de Educação – SME dentro do prazo estipulado. As amostras entregues foram avaliadas conforme critérios de avaliação do Programa Nacional de Alimentação Escolar – PNAE, legislação sanitária, regulamentos técnicos de qualidade e normas técnicas vigentes no país. Todos os produtos foram avaliados o rótulo, data de fabricação e fotografados antes de iniciar o processo de avaliação sensorial.

Os produtos foram avaliados pela nutricionista Mayara Carrafa, juntamente por duas colaboradoras de unidades escolares e demais componentes do setor de alimentação escolar.



PREFEITURA MUNICIPAL DE SÃO MATEUS
ESTADO DO ESPÍRITO SANTO
SECRETARIA MUNICIPAL DE EDUCAÇÃO

1. PRODUTOS – PARECER DAS AMOSTRAS

LOTE IV- CARNE				
Fornecedor: Norte Comercial LTDA				
CNPJ: 42.177.391/0001-64				
ITEM	PRODUTO	UNIDADE	MARCA	PARECER
1	CARNE BOVINA MOÍDA	1 KG	FORT BOI	APROVADO
2	FILÉ DE PEITO DE FRANGO	1 KG	KIFRANGO	APROVADO
3	MÚSCULO BOVINO	1KG	FORT BOI	APROVADO

2. PRODUTOS – PARECER DAS AMOSTRAS

LOTE V- ALIMENTOS DIETA ESPECIAL
Fornecedor: Norte Comercial LTDA
CNPJ: 42.177.391/0001-64
As amostras com os itens relacionado ao lote não foram entregues.

Por meio da análise sensorial realizada nesta data, a nutricionista Mayara Carrafa, considera que os produtos listados nas tabelas 01, ESTÃO APTOS a serem adquiridos para a alimentação escolar do município de São Mateus/ES.

O parecer referente a cada produto encontra-se arquivado no Setor de Alimentação Escolar.



PREFEITURA MUNICIPAL DE SÃO MATEUS
ESTADO DO ESPÍRITO SANTO
SECRETARIA MUNICIPAL DE EDUCAÇÃO

Responsável Técnico Avaliador

Mayara Carrara

Mayara Carrara
CRN: 22100020
NUTRICIONISTA

Geraldo Negris

Geraldo Negris
Coordenador do Setor de Alimentação Escolar

São Mateus – ES 13 de Setembro de 2024



**PREFEITURA MUNICIPAL DE SÃO MATEUS
ESTADO DO ESPÍRITO SANTO
SECRETARIA MUNICIPAL DE EDUCAÇÃO**

ANEXO 1 – LOTE IV- CARNES

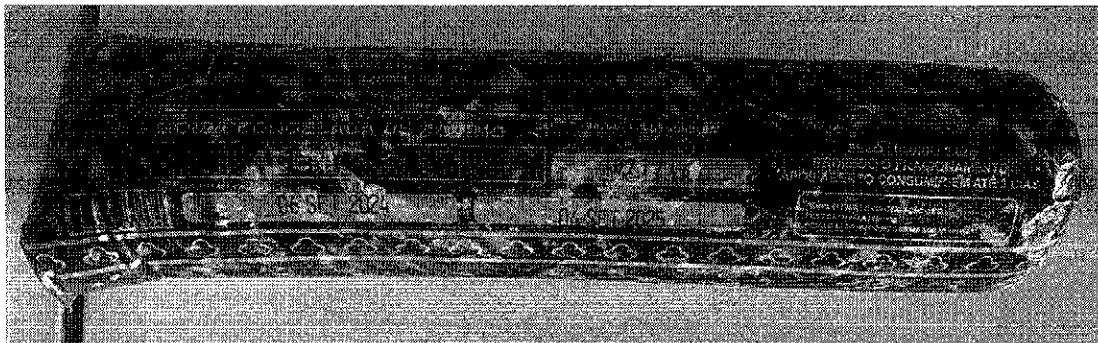



PREFEITURA MUNICIPAL DE SÃO MATEUS
ESTADO DO ESPÍRITO SANTO
SECRETARIA MUNICIPAL DE EDUCAÇÃO

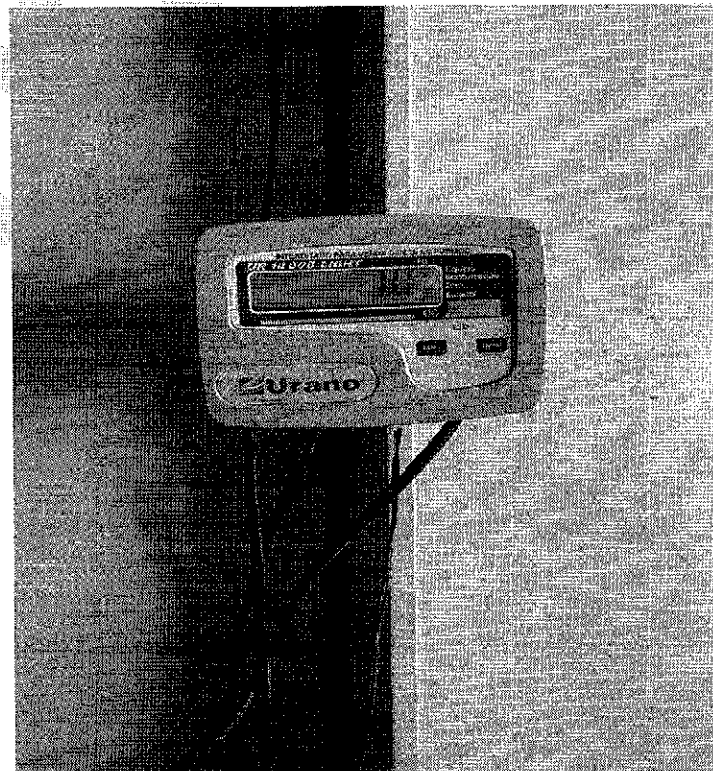
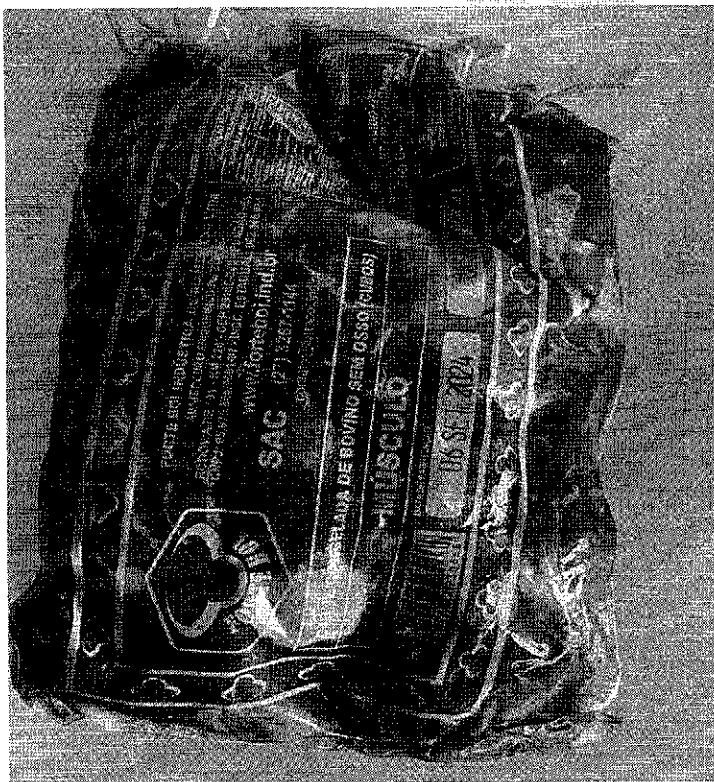
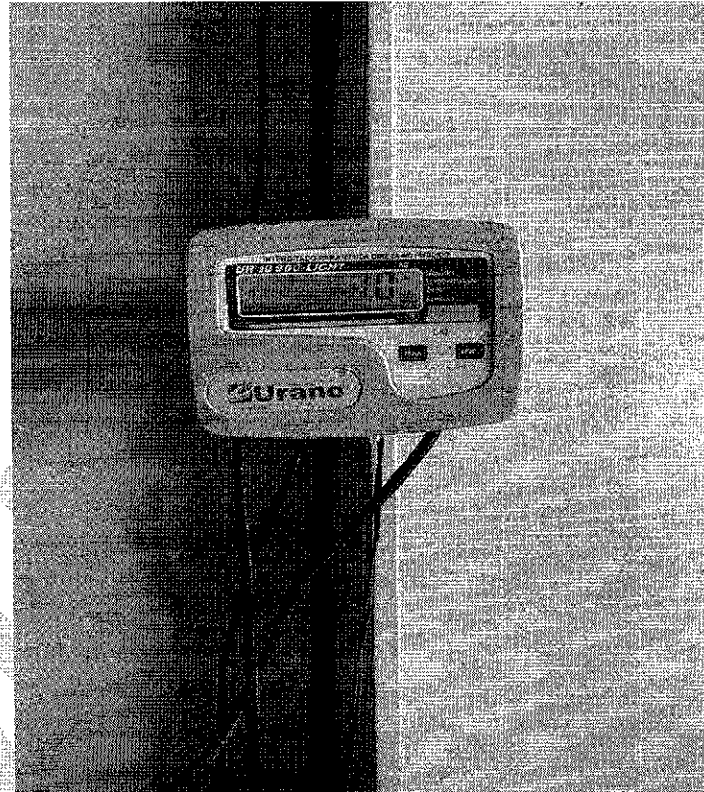



**PREFEITURA MUNICIPAL DE SÃO MATEUS
ESTADO DO ESPÍRITO SANTO
SECRETARIA MUNICIPAL DE EDUCAÇÃO**

RELATÓRIO DE AVALIAÇÃO e PARECER
TÉCNICO DAS AMOSTRAS DA
ALIMENTAÇÃO ESCOLAR – PREGÃO
ELETRÔNICO Nº025/2024. - OBJETO:
Credenciamento de gêneros alimentícios no
preparo da alimentação escolar. Processo
Administrativo Nº: 014.926/2024. ID cidades
contratações: 2024.067E0600007.02.0004

RELATÓRIO DE AVALIAÇÃO DA AMOSTRA

No dia 13 de setembro de 2024, referente ao pregão eletrônico nº 025/2024, do processo nº 014.926/2024, foram entregues as amostras dos gêneros alimentícios tabela 01 solicitados para a realização deste Parecer Técnico. Todos os produtos foram entregues na Secretaria Municipal de Educação – SME dentro do prazo estipulado. As amostras entregues foram avaliadas conforme critérios de avaliação do Programa Nacional de Alimentação Escolar – PNAE, legislação sanitária, regulamentos técnicos de qualidade e normas técnicas vigentes no país. Todos os produtos foram avaliados o rótulo, data de fabricação e fotografados antes de iniciar o processo de avaliação sensorial. Os produtos foram avaliados pela nutricionista Mayara Carrafa, juntamente por duas colaboradoras de unidades escolares e demais componentes do setor de alimentação escolar.



PREFEITURA MUNICIPAL DE SÃO MATEUS
ESTADO DO ESPÍRITO SANTO
SECRETARIA MUNICIPAL DE EDUCAÇÃO

1. PRODUTOS – PARECER DAS AMOSTRAS

LOTE III- CEREAIS				
Fornecedor: Vila Vitória Mercantil do Brasil LTDA				
CNPJ: 14.024.944/0001-03				
ITEM	PRODUTO	UNIDADE	MARCA	PARECER
1	ARROZ	KG	ALEGRE	APROVADO
2	COLORÍFICO	EMBALAGEM DE 500G	AGUA NA BOCA	APROVADO
3	FARINHA DE TRIGO	EMBALAGEM DE 1KG	CAMPESINA	APROVADO
4	FEIJÃO CARIOCA	EMBALAGEM DE 2KG	NICO	APROVADO
5	FERMENTO EM PÓ	EMBALAGEM DE 100G	APTI	APROVADO
6	MACARRÃO ESPAGUETE	EMBALAGEM DE 500G	ALCOBAÇA	APROVADO
7	MACARRÃO PARAFUSO	EMBALAGEM DE 500G	ALCOBAÇA	APROVADO
8	MILHO DE CANJICA	EMBALAGEM DE 500G	PRINCESA DO NORTE	APROVADO
9	TAPIOCA GRANULADA	EMBALAGEM DE 500G	PRINCESA DO NORTE	APROVADO

Por meio da análise sensorial realizada nesta data, a nutricionista Mayara Carrafa, considera que os produtos listados nas tabelas 01, ESTÃO APTOS a serem adquiridos para a alimentação escolar do município de São Mateus/ES.



PREFEITURA MUNICIPAL DE SÃO MATEUS
ESTADO DO ESPÍRITO SANTO
SECRETARIA MUNICIPAL DE EDUCAÇÃO

O parecer referente a cada produto encontra-se arquivado no Setor de Alimentação Escolar.

Responsável Técnico Avaliador

Mayara Carrafa
CRN: 22100020
Nutricionista

Geraldo Negris
Coordenador do Setor de Alimentação Escolar

São Mateus – ES 13 de Setembro de 2024



PREFEITURA MUNICIPAL DE SÃO MATEUS
ESTADO DO ESPÍRITO SANTO
SECRETARIA MUNICIPAL DE EDUCAÇÃO

ANEXO 1 – LOTE III- CEREAIS

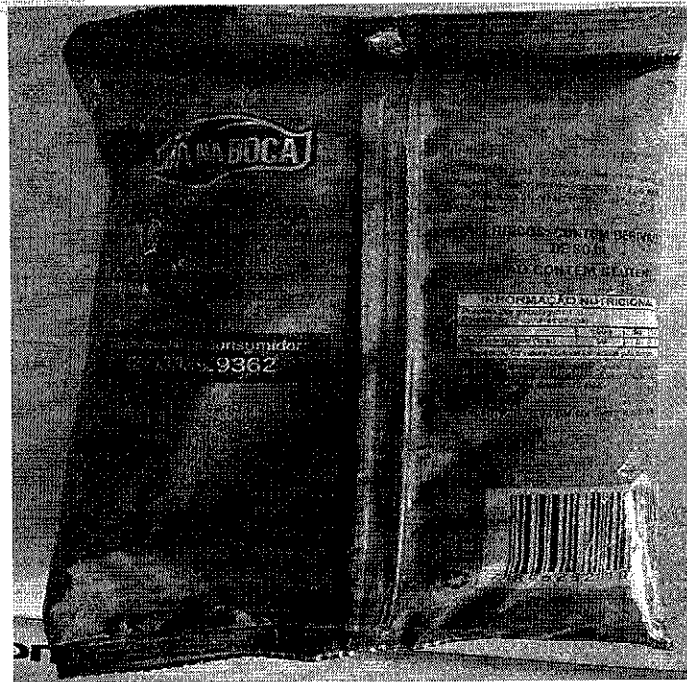
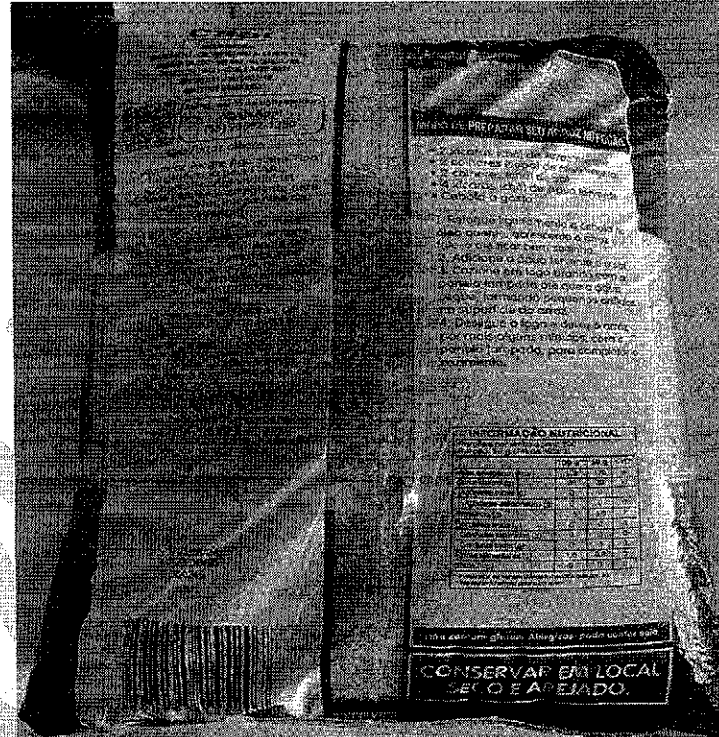



PREFEITURA MUNICIPAL DE SÃO MATEUS
ESTADO DO ESPÍRITO SANTO
SECRETARIA MUNICIPAL DE EDUCAÇÃO

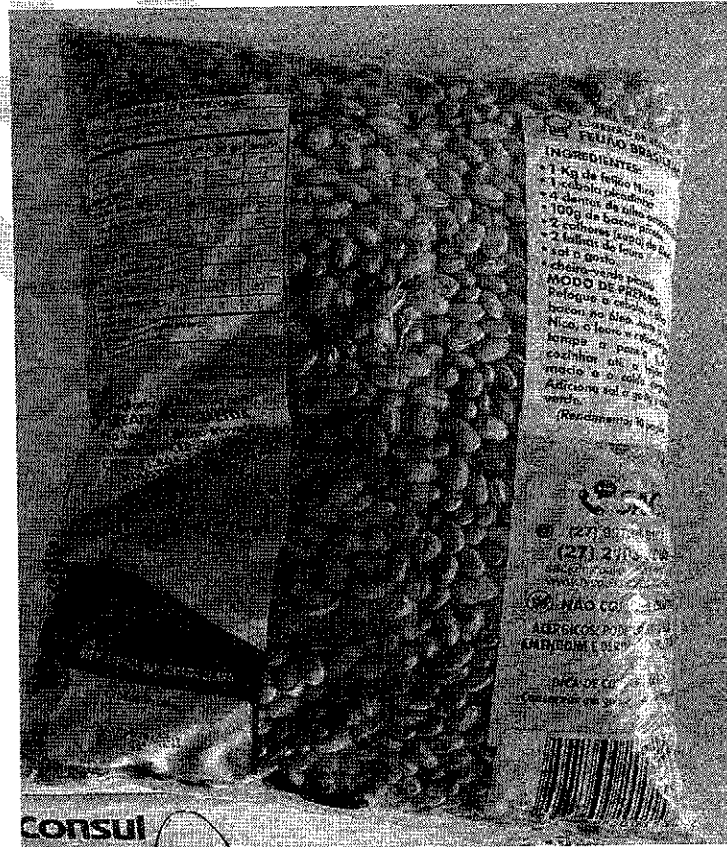
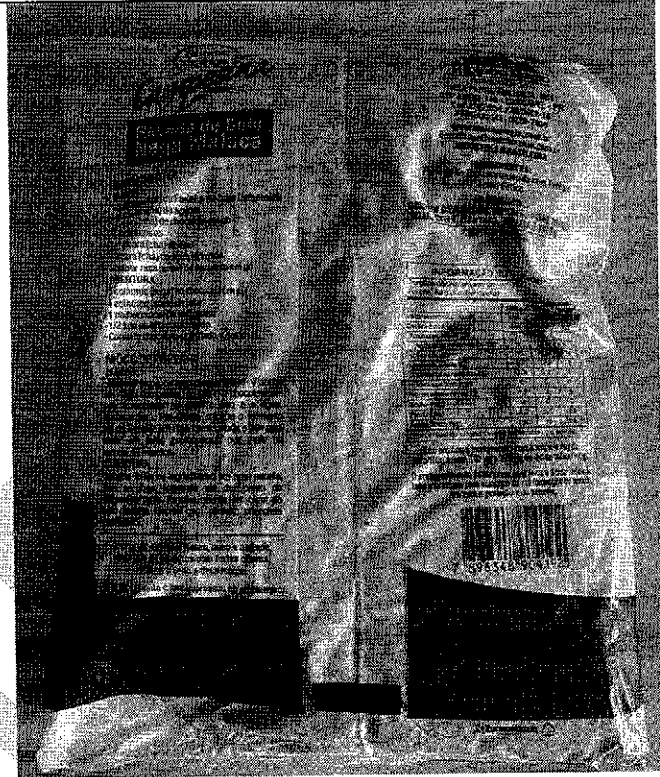
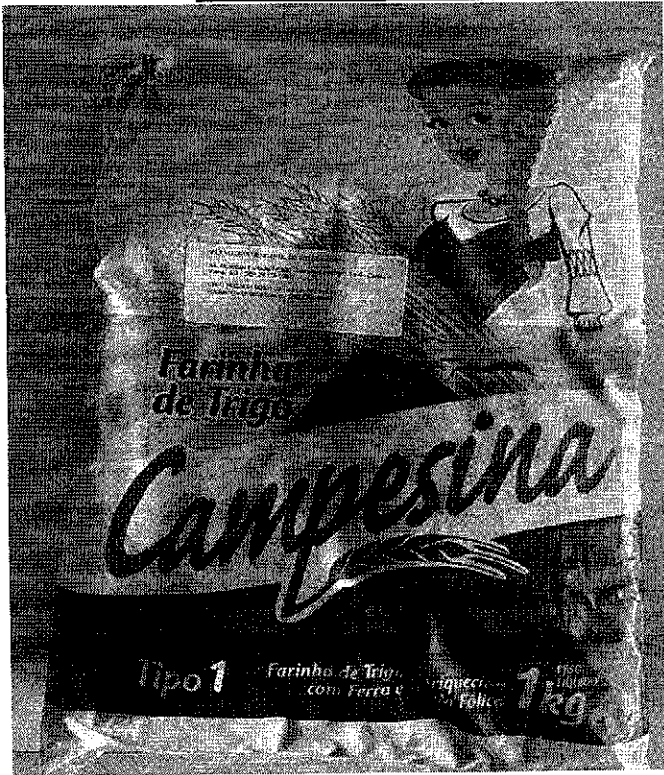



PREFEITURA MUNICIPAL DE SÃO MATEUS
ESTADO DO ESPÍRITO SANTO
SECRETARIA MUNICIPAL DE EDUCAÇÃO

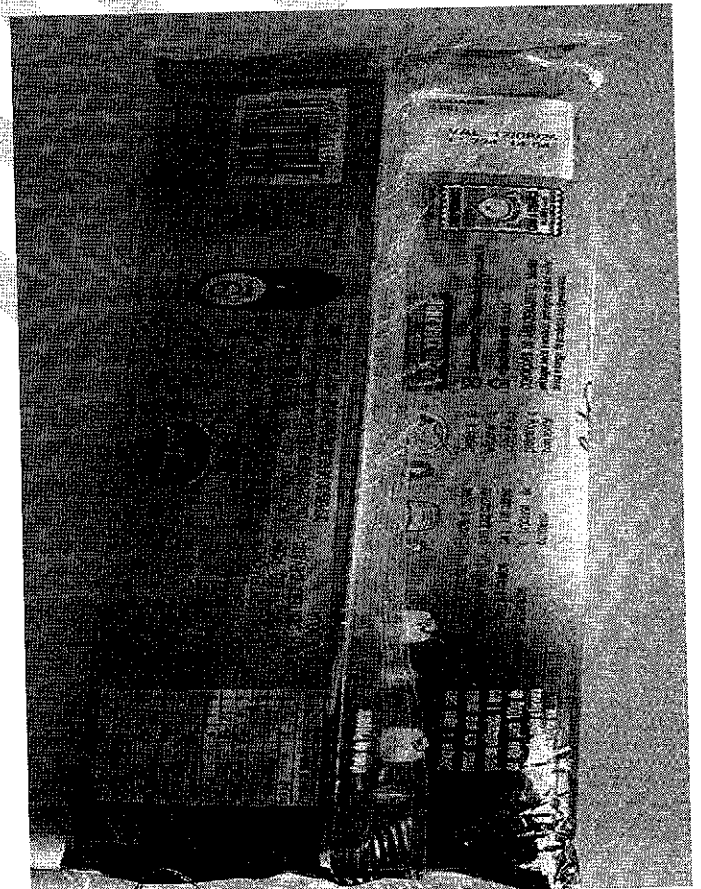
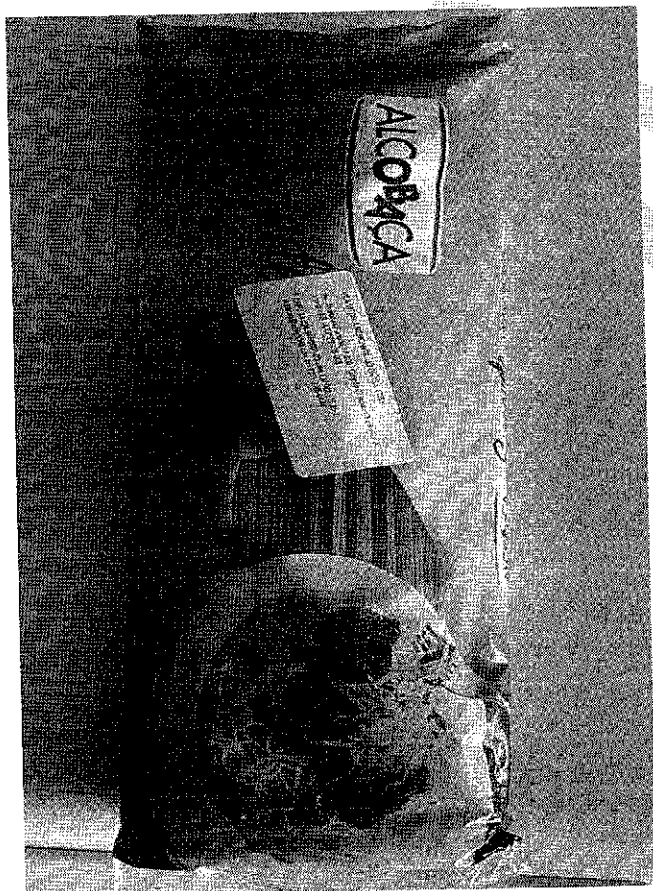
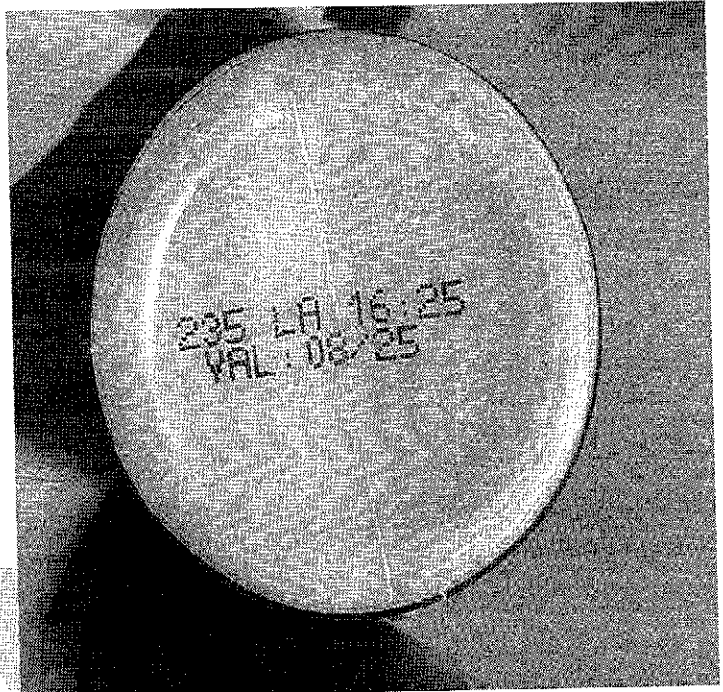



PREFEITURA MUNICIPAL DE SÃO MATEUS
ESTADO DO ESPÍRITO SANTO
SECRETARIA MUNICIPAL DE EDUCAÇÃO

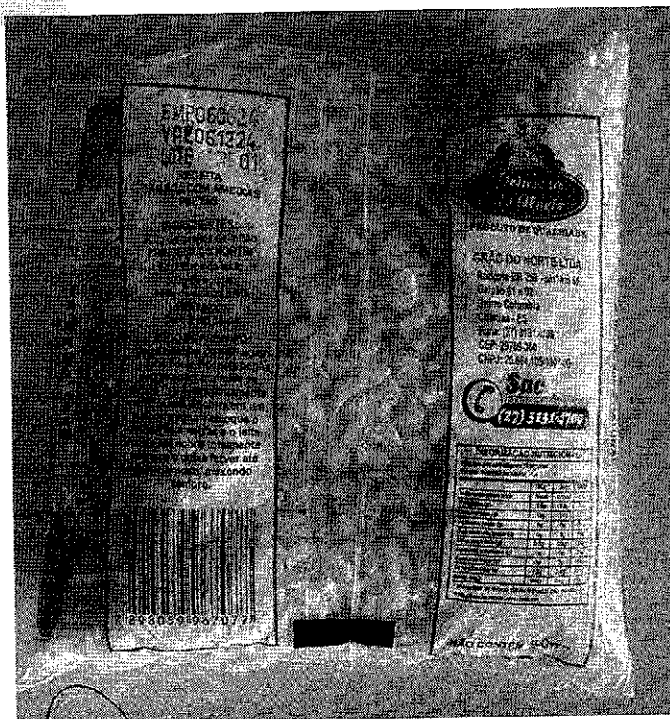
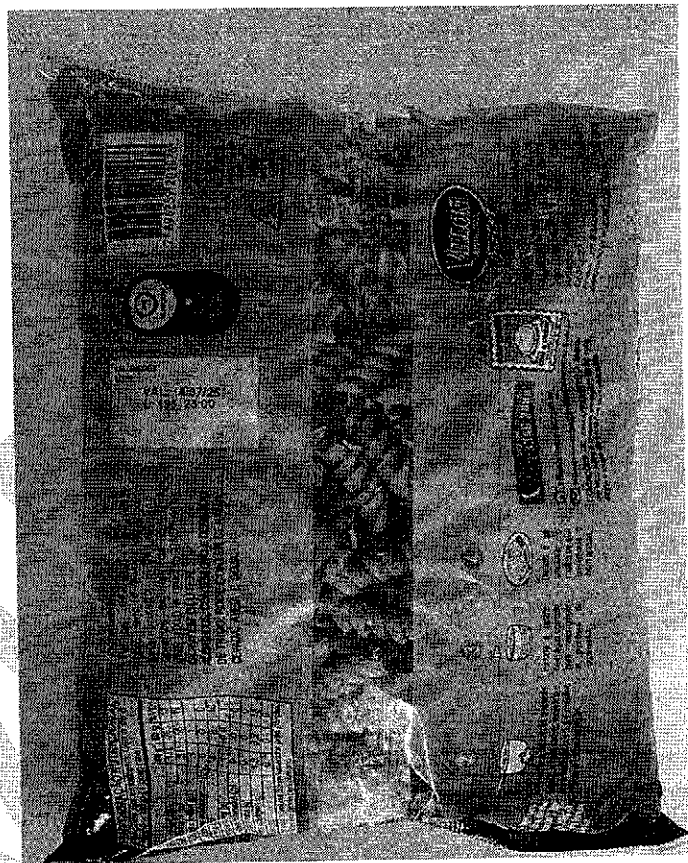



PREFEITURA MUNICIPAL DE SÃO MATEUS
ESTADO DO ESPÍRITO SANTO
SECRETARIA MUNICIPAL DE EDUCAÇÃO

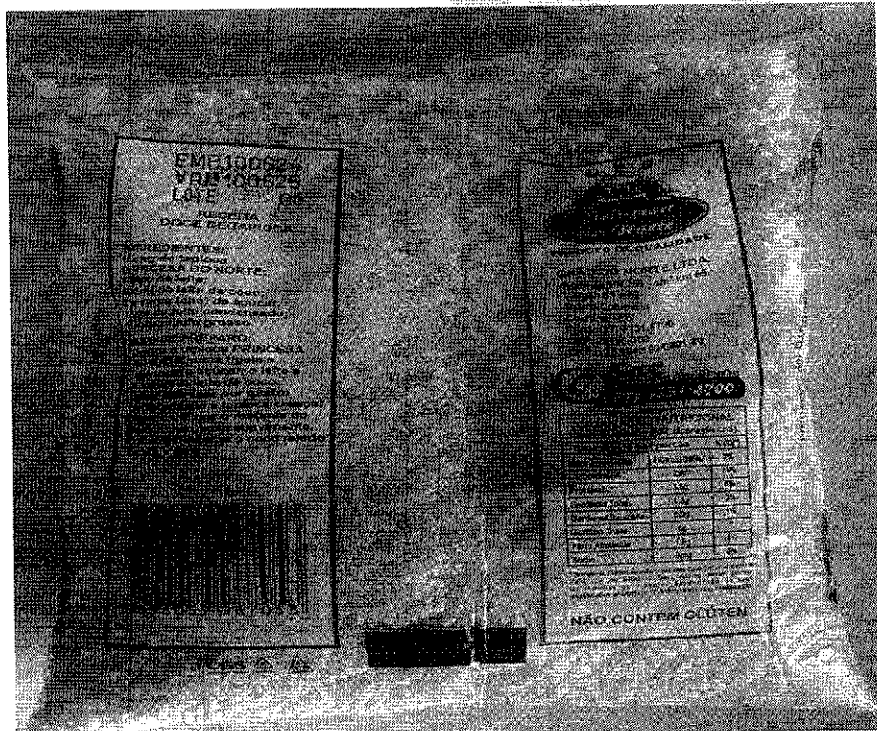



PREFEITURA MUNICIPAL DE SÃO MATEUS
ESTADO DO ESPÍRITO SANTO
SECRETARIA MUNICIPAL DE EDUCAÇÃO

RELATÓRIO DE AVALIAÇÃO e PARECER
TÉCNICO DAS AMOSTRAS DA
ALIMENTAÇÃO ESCOLAR – PREGÃO
ELETRÔNICO Nº 025/2024. - OBJETO:
Credenciamento de gêneros alimentícios no
preparo da alimentação escolar. Processo
Administrativo Nº: ° 014.926/2024. ID cidades
contratações: 2024.067E0600007.02.0004

RELATÓRIO DE AVALIAÇÃO DA AMOSTRA

No dia 13 de setembro de 2024, referente ao pregão eletrônico nº 025/2024, do processo nº 014.926/2024, foram entregues as amostras dos gêneros alimentícios tabela 01 solicitados para a realização deste Parecer Técnico. Todos os produtos foram entregues na Secretaria Municipal de Educação – SME dentro do prazo estipulado. As amostras entregues foram avaliadas conforme critérios de avaliação do Programa Nacional de Alimentação Escolar – PNAE, legislação sanitária, regulamentos técnicos de qualidade e normas técnicas vigentes no país. Todos os produtos foram avaliados o rótulo, data de fabricação e fotografados antes de iniciar o processo de avaliação sensorial. Os produtos foram avaliados pela nutricionista Mayara Carrafa, juntamente por duas colaboradoras de unidades escolares e demais componentes do setor de alimentação escolar.



PREFEITURA MUNICIPAL DE SÃO MATEUS
ESTADO DO ESPÍRITO SANTO
SECRETARIA MUNICIPAL DE EDUCAÇÃO

1. PRODUTOS – PARECER DAS AMOSTRAS

LOTE I- LANCHE				
Fornecedor: S. J. Degasper LTDA				
CNPJ: 36.064.100/0001-29				
ITEM	PRODUTO	UNIDADE	MARCA	PARECER
1	CACAU EM PÓ	EMBALAGEM DE 500G	APTI	APROVADO
2	AÇÚCAR	EMBALAGEM DE 5KG	ALCON	APROVADO
3	BISCOITO DOCE	EMBALAGEM DE 400G	ALCOBAÇA	APROVADO
4	BISCOITO POLVILHO	EMBALAGEM DE 200G	BOMBISCOITO	APROVADO
5	BISCOITO SALGADO	EMBALAGEM DE 400G	ALCOBAÇA	APROVADO
6	COCO RALADO	EMBALAGEM DE 1KG	COPRA	APROVADO
7	IOGURTE DE FRUTA	EMBALAGEM DE 1 L	TATA	APROVADO
8	LEITE UHT – INTEGRAL	EMBALAGEM DE 1 L	SELITA	APROVADO
9	LEITE EM PÓ	EMBALAGEM DE 400G	ROMANO	APROVADO
10	MANTEIGA PURA COM SAL	EMBALAGEM DE 500G	CRISTAULAT	APROVADO
11	PÃO TIPO HOT-DOG	EMBALAGEM DE 500 G	DELICIA DOS ALPES	APROVADO
12	POLPA DE FRUTAS	EMBALAGEM DE 1 KG	FRUTA RICA	APROVADO



PREFEITURA MUNICIPAL DE SÃO MATEUS
ESTADO DO ESPÍRITO SANTO
SECRETARIA MUNICIPAL DE EDUCAÇÃO

13	SUCO DE LARANJA INTEGRAL	EMBALAGEM DE 1 L	MARATA	APROVADO
----	-----------------------------	---------------------	--------	----------

Por meio da análise sensorial realizada nesta data, a nutricionista Mayara Carrafa, considera que os produtos listados nas tabelas 01, ESTÃO APTOS a serem adquiridos para a alimentação escolar do município de São Mateus/ES.

O parecer referente a cada produto encontra-se arquivado no Setor de Alimentação Escolar.

Responsável Técnico Avaliador

Mayara Carrafa
CRN: 22100020
NUTRICIONISTA

Geraldo Negris
Coordenador do Setor de Alimentação Escolar

São Mateus – ES 13 de Setembro de 2024



PREFEITURA MUNICIPAL DE SÃO MATEUS
ESTADO DO ESPÍRITO SANTO
SECRETARIA MUNICIPAL DE EDUCAÇÃO

ANEXO 1 – LOTE I - LANCHES

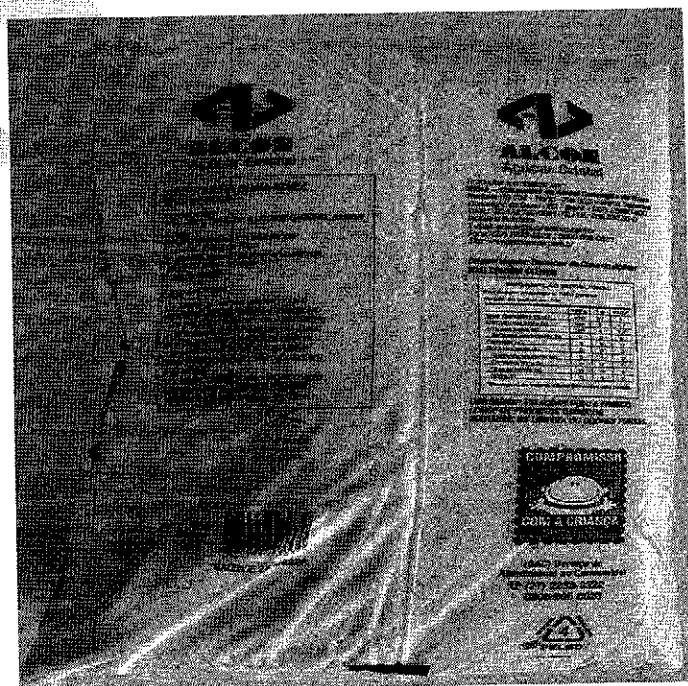
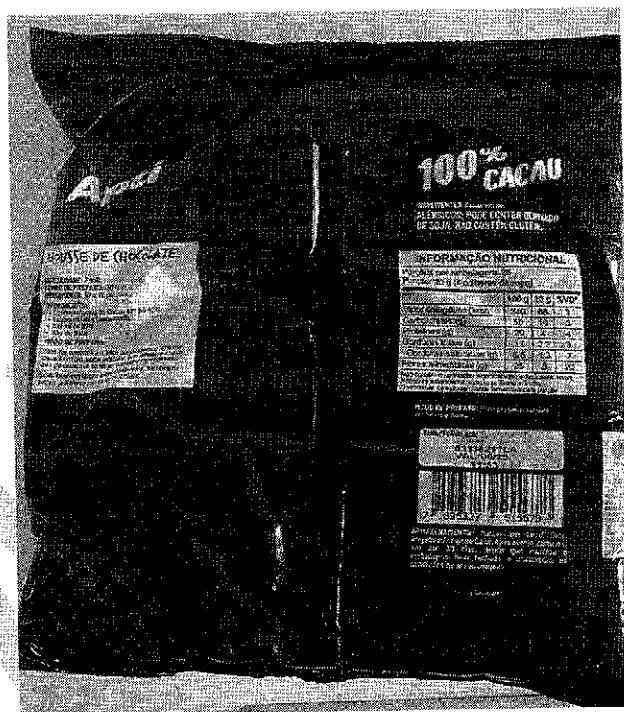



PREFEITURA MUNICIPAL DE SÃO MATEUS
ESTADO DO ESPÍRITO SANTO
SECRETARIA MUNICIPAL DE EDUCAÇÃO

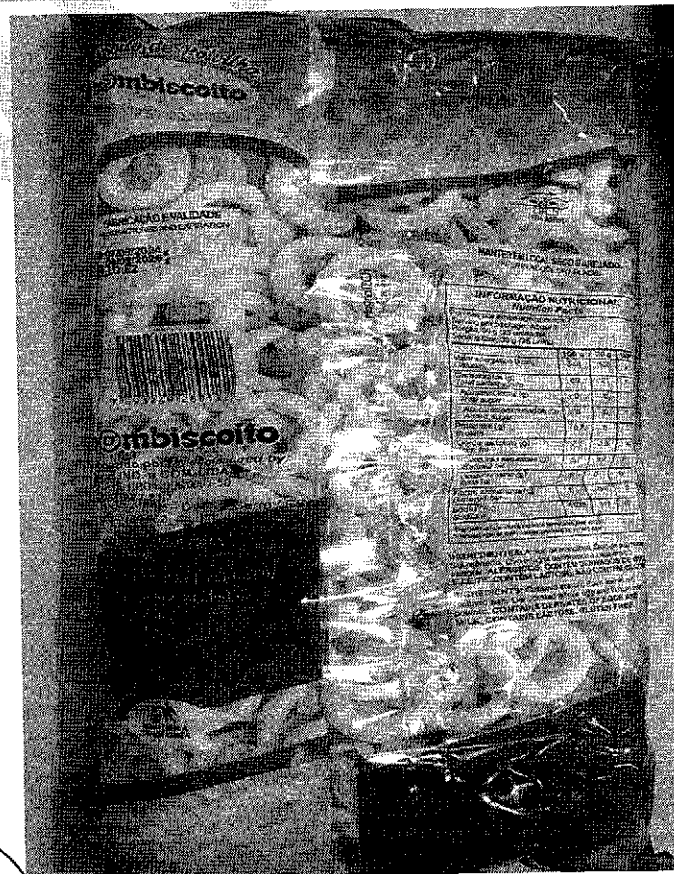
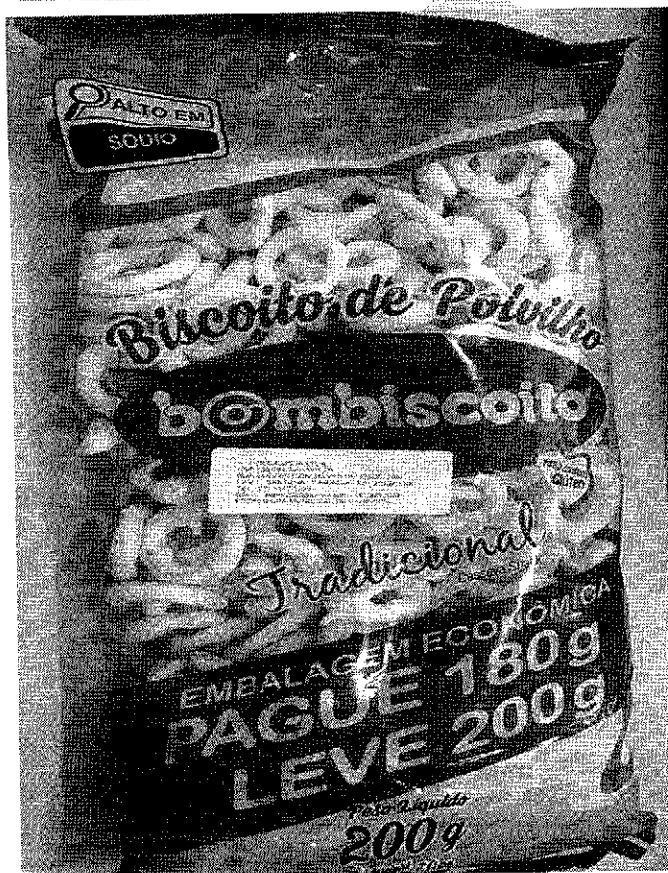
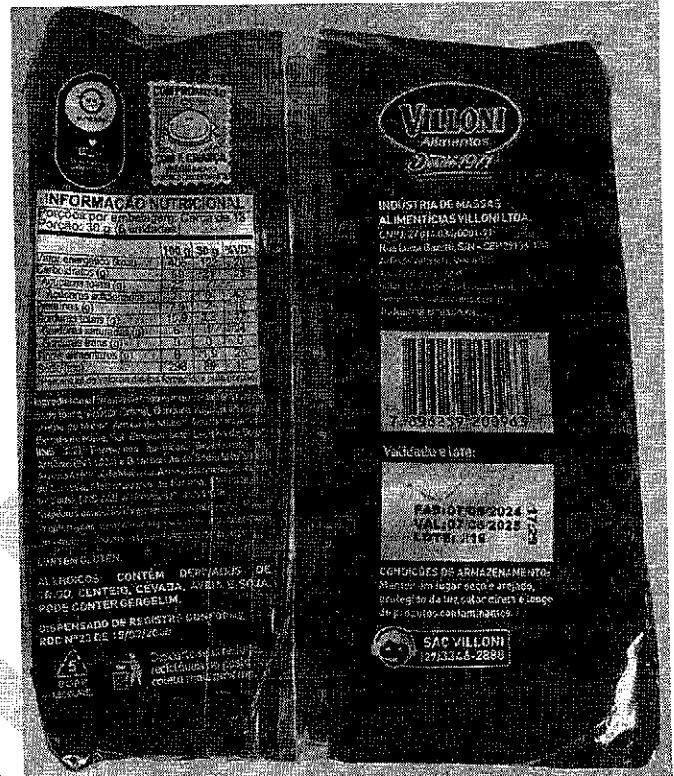
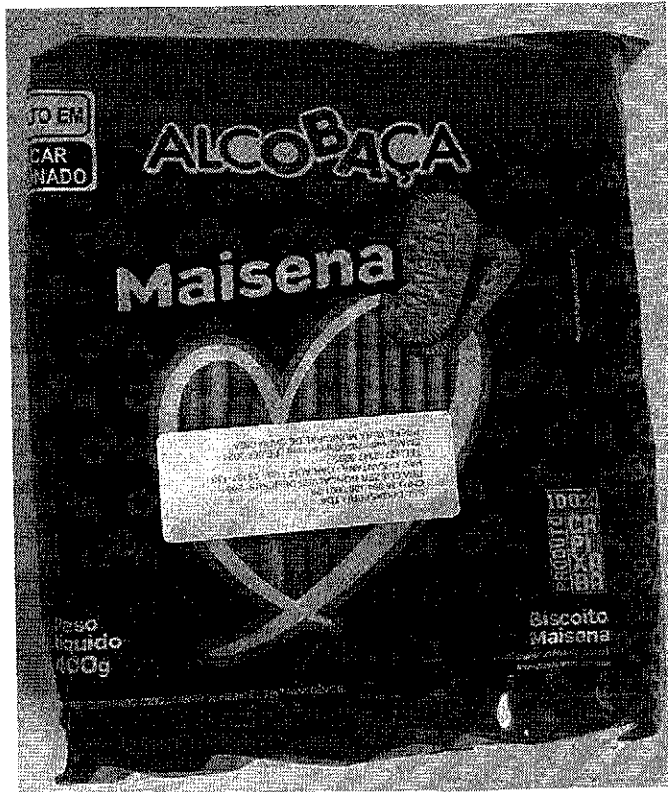



PREFEITURA MUNICIPAL DE SÃO MATEUS
ESTADO DO ESPÍRITO SANTO
SECRETARIA MUNICIPAL DE EDUCAÇÃO

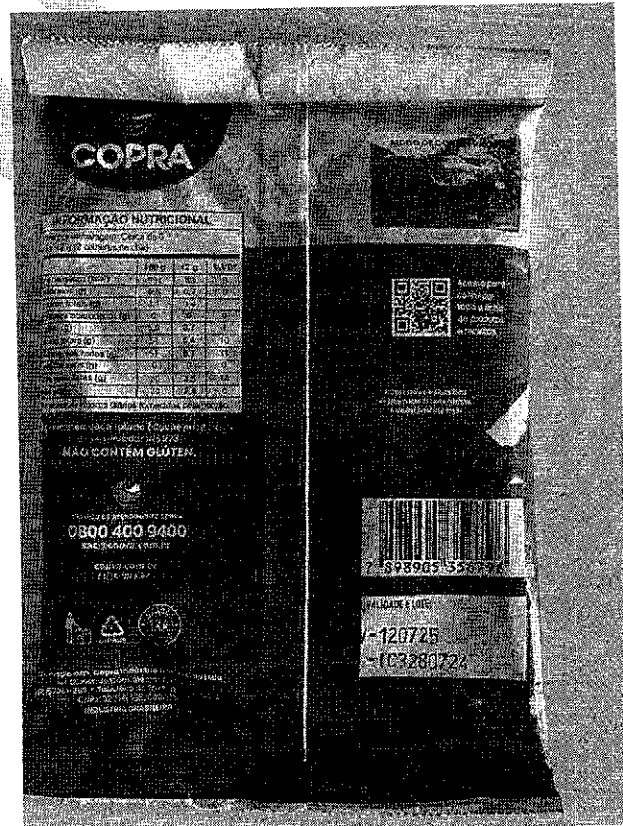
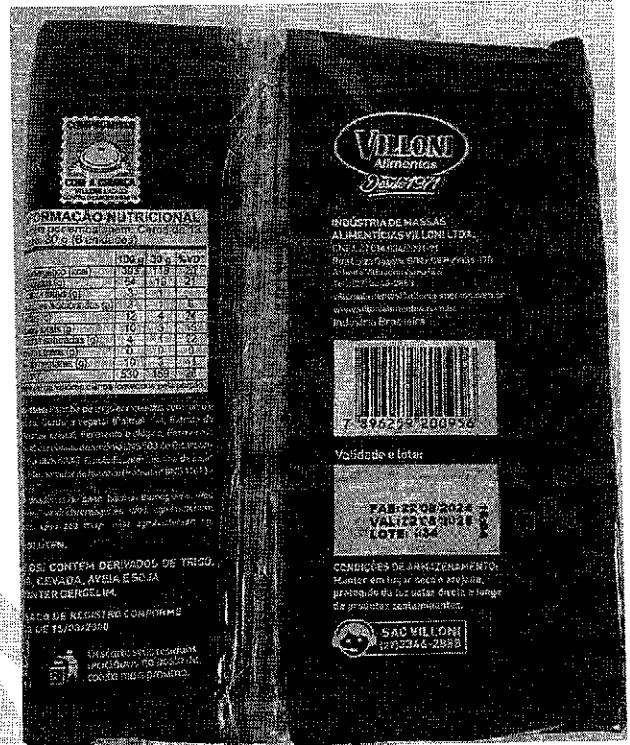
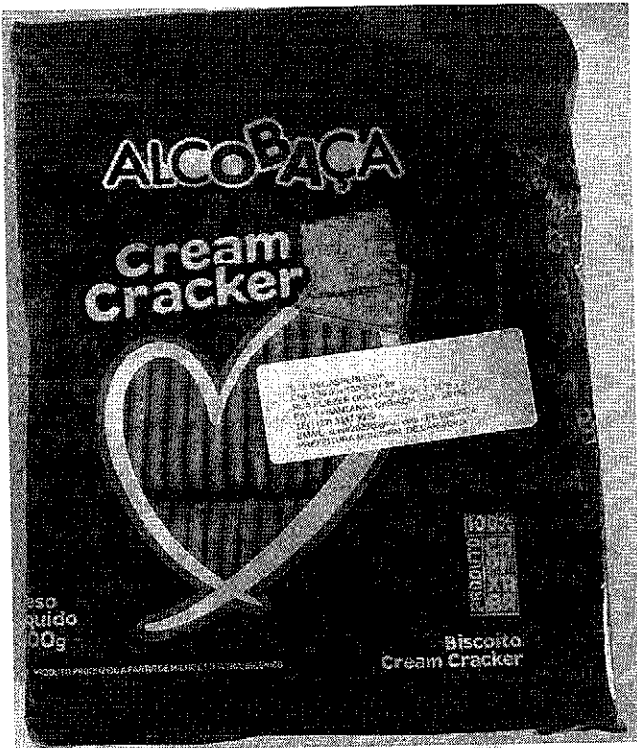



PREFEITURA MUNICIPAL DE SÃO MATEUS
ESTADO DO ESPÍRITO SANTO
SECRETARIA MUNICIPAL DE EDUCAÇÃO

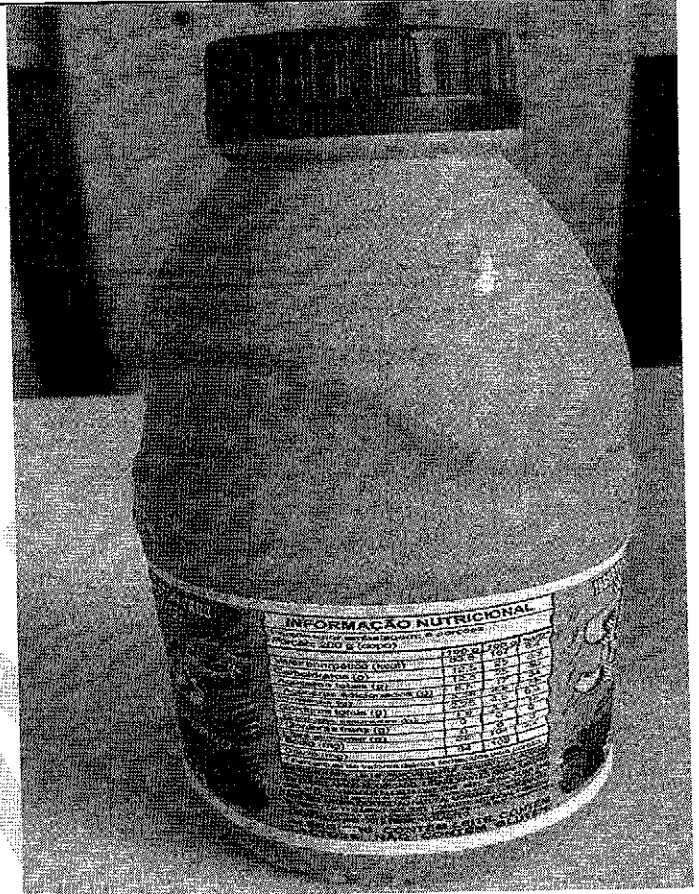
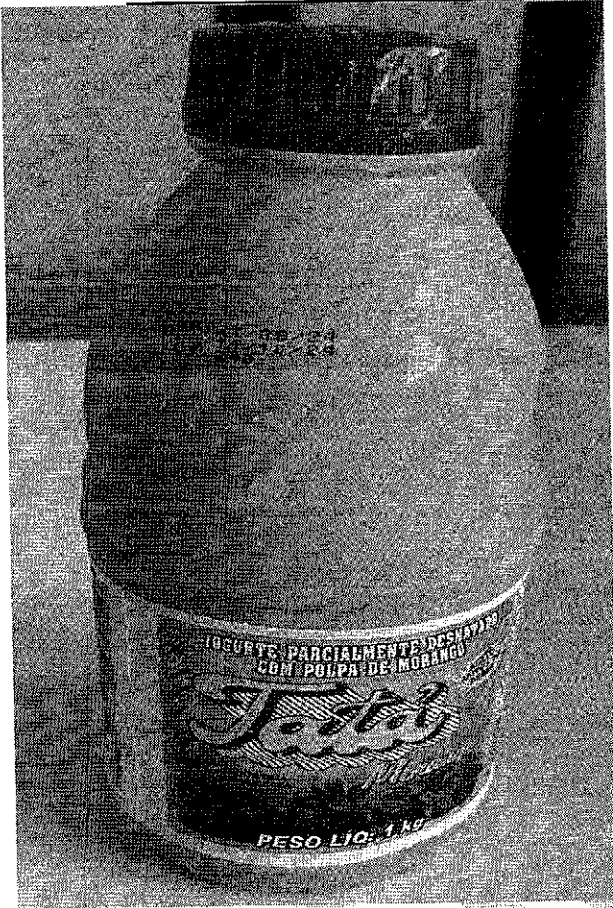

INFORMAÇÃO NUTRICIONAL	
Porção (100g)	
Energia (kcal)	100
Carboidratos (g)	10
Proteínas (g)	10
Gorduras Totais (g)	3
Gorduras Saturadas (g)	1
Gorduras Trans (g)	0
Cálcio (mg)	100
Ferro (mg)	0,5
Sódio (mg)	10
Vitamina A (UI)	100
Vitamina B1 (mg)	0,1
Vitamina B2 (mg)	0,1
Vitamina B6 (mg)	0,1
Vitamina B12 (µg)	0,1
Vitamina C (mg)	10
Vitamina E (UI)	100
Vitamina K (µg)	10



O Espírito Santo é um estado marcado pela mistura de diferentes povos que ao longo do tempo construiu uma rica cultura artística e culinária.

A Selita se orgulha de nascer com coração capixaba, trazendo em sua identidade esta peculiar tradição e diversidade cultural.



Sua gente é a soma de famílias preocupadas com o desenvolvimento sustentável, com a nutrição e qualidade de vida.

Assim, desde 1939 vem se aprimorando no desenvolvimento de alimentos carregados desta herança única.





PREFEITURA MUNICIPAL DE SÃO MATEUS
ESTADO DO ESPÍRITO SANTO
SECRETARIA MUNICIPAL DE EDUCAÇÃO

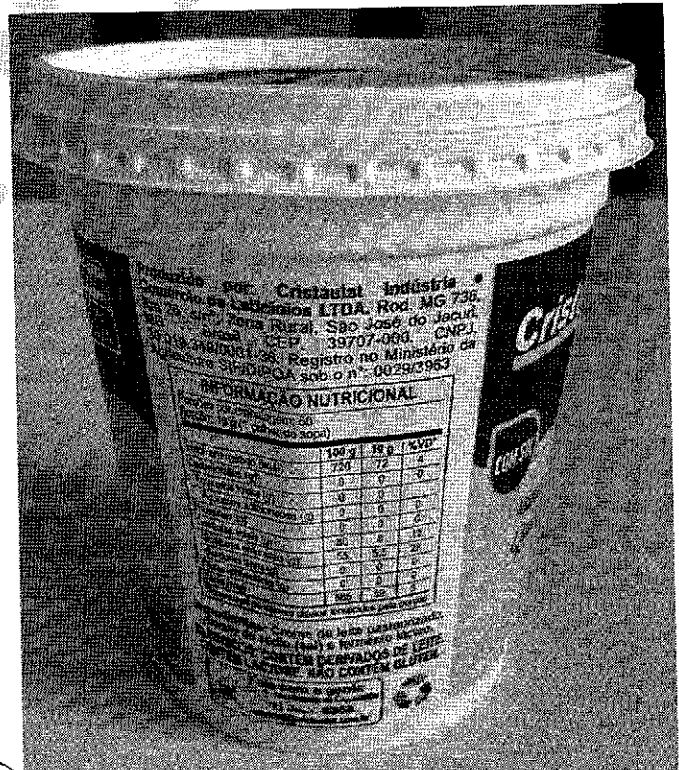
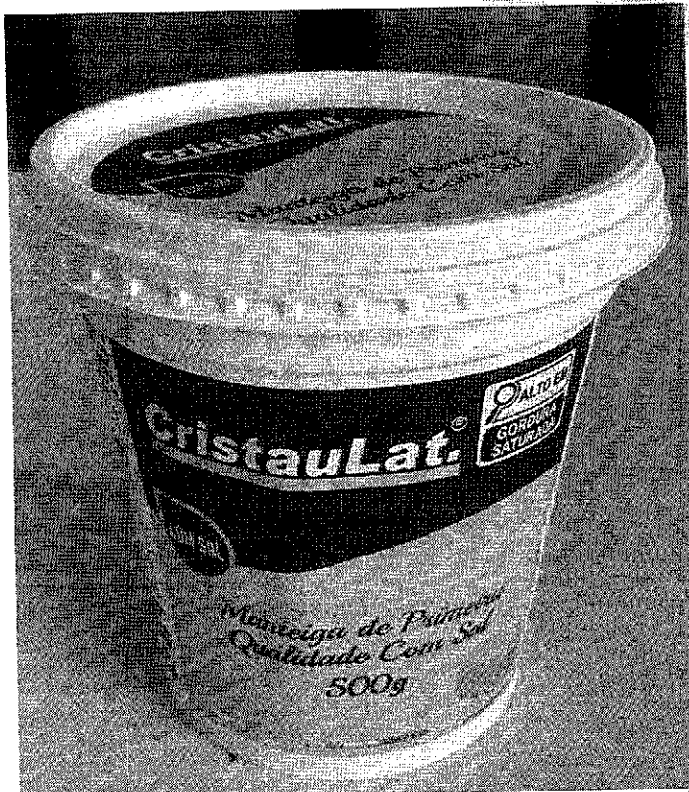
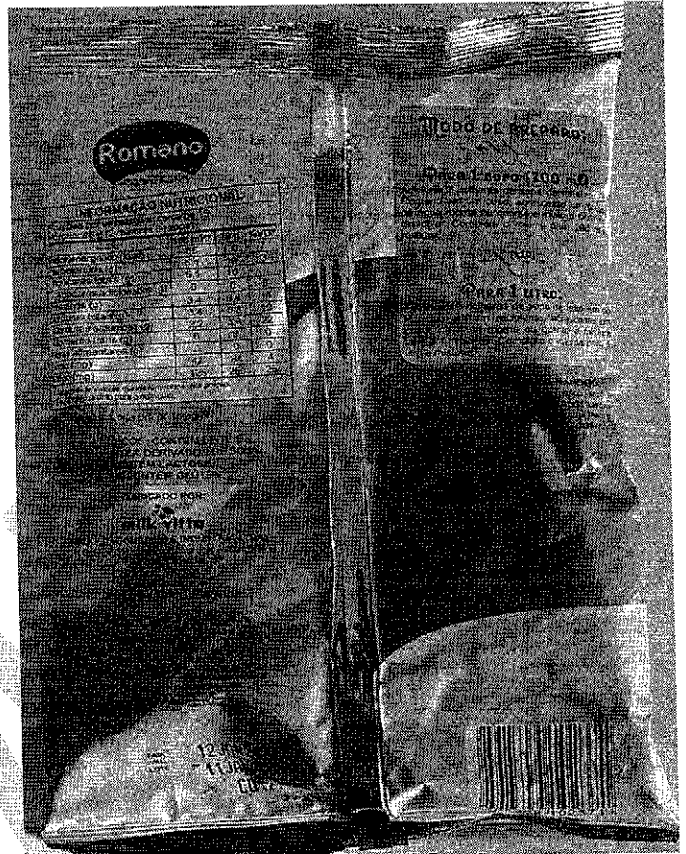



PREFEITURA MUNICIPAL DE SÃO MATEUS
ESTADO DO ESPÍRITO SANTO
SECRETARIA MUNICIPAL DE EDUCAÇÃO

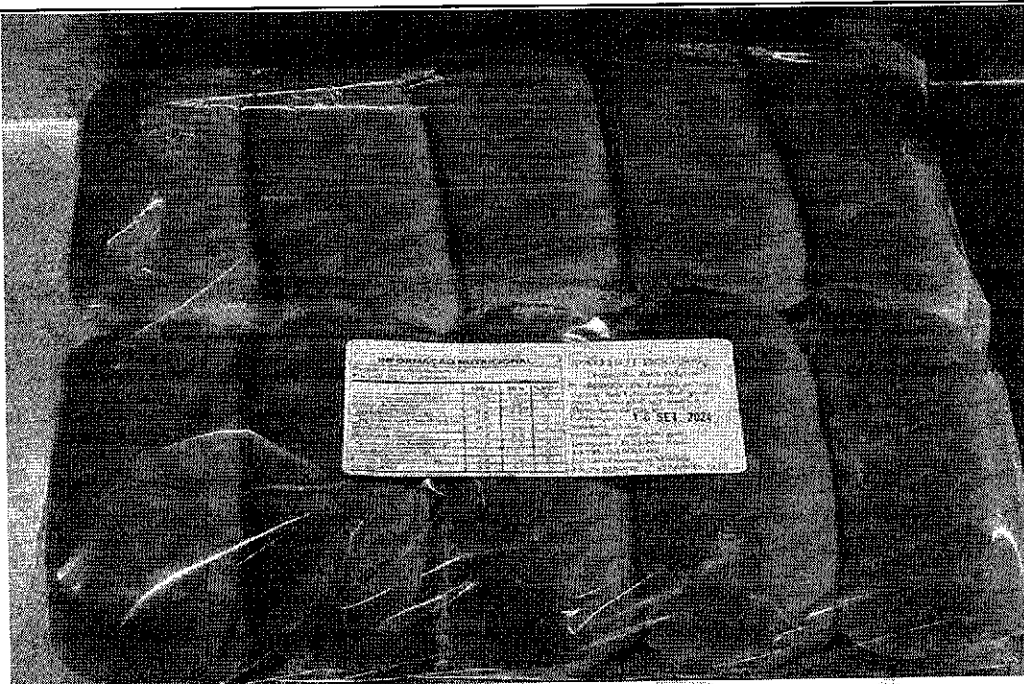



PREFEITURA MUNICIPAL DE SÃO MATEUS
ESTADO DO ESPÍRITO SANTO
SECRETARIA MUNICIPAL DE EDUCAÇÃO

