

LEVANTAMENTO - 1º PAV
ESC: 1/100

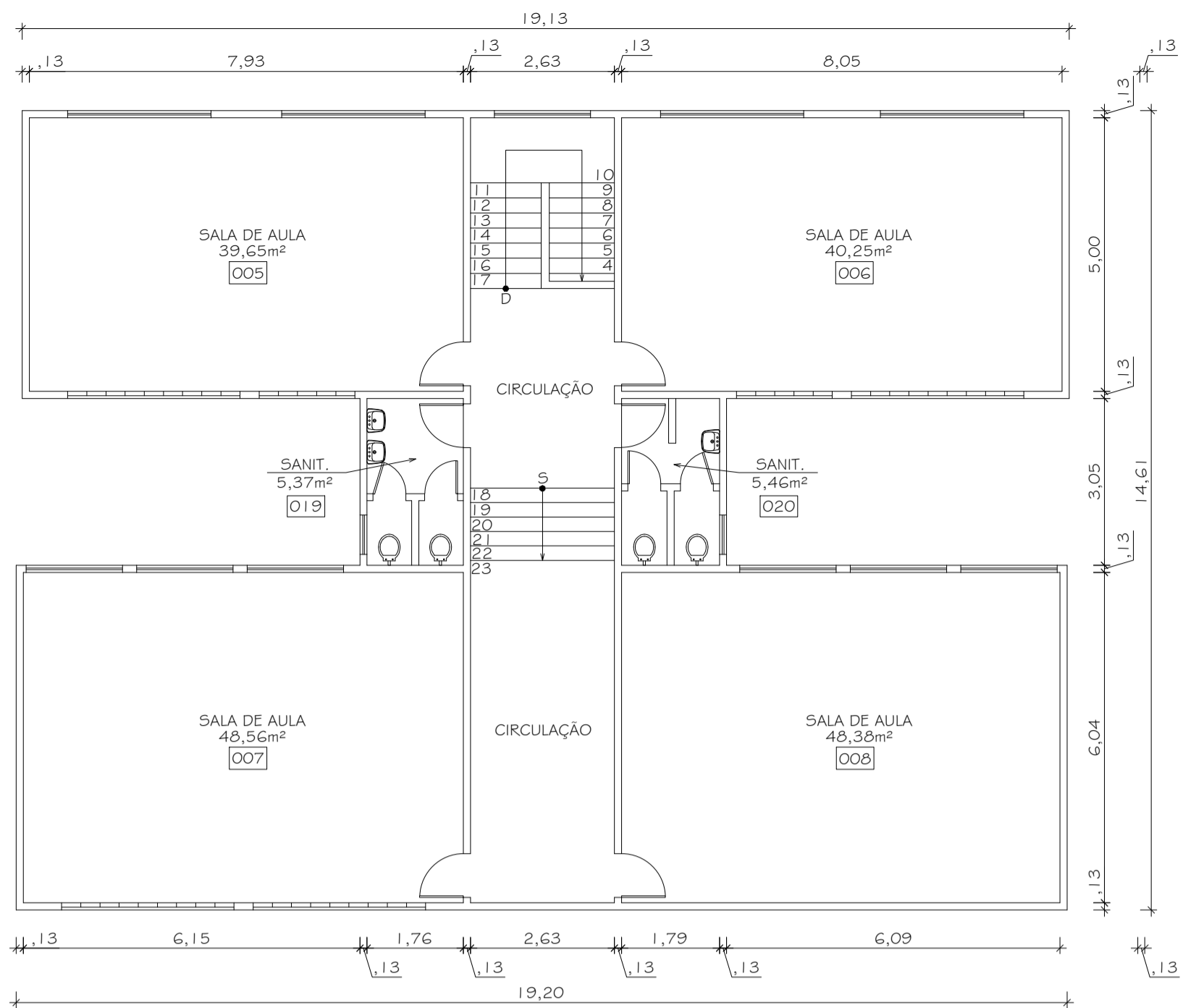

LEVANTAMENTO 2º PAV
ESC: 1/100

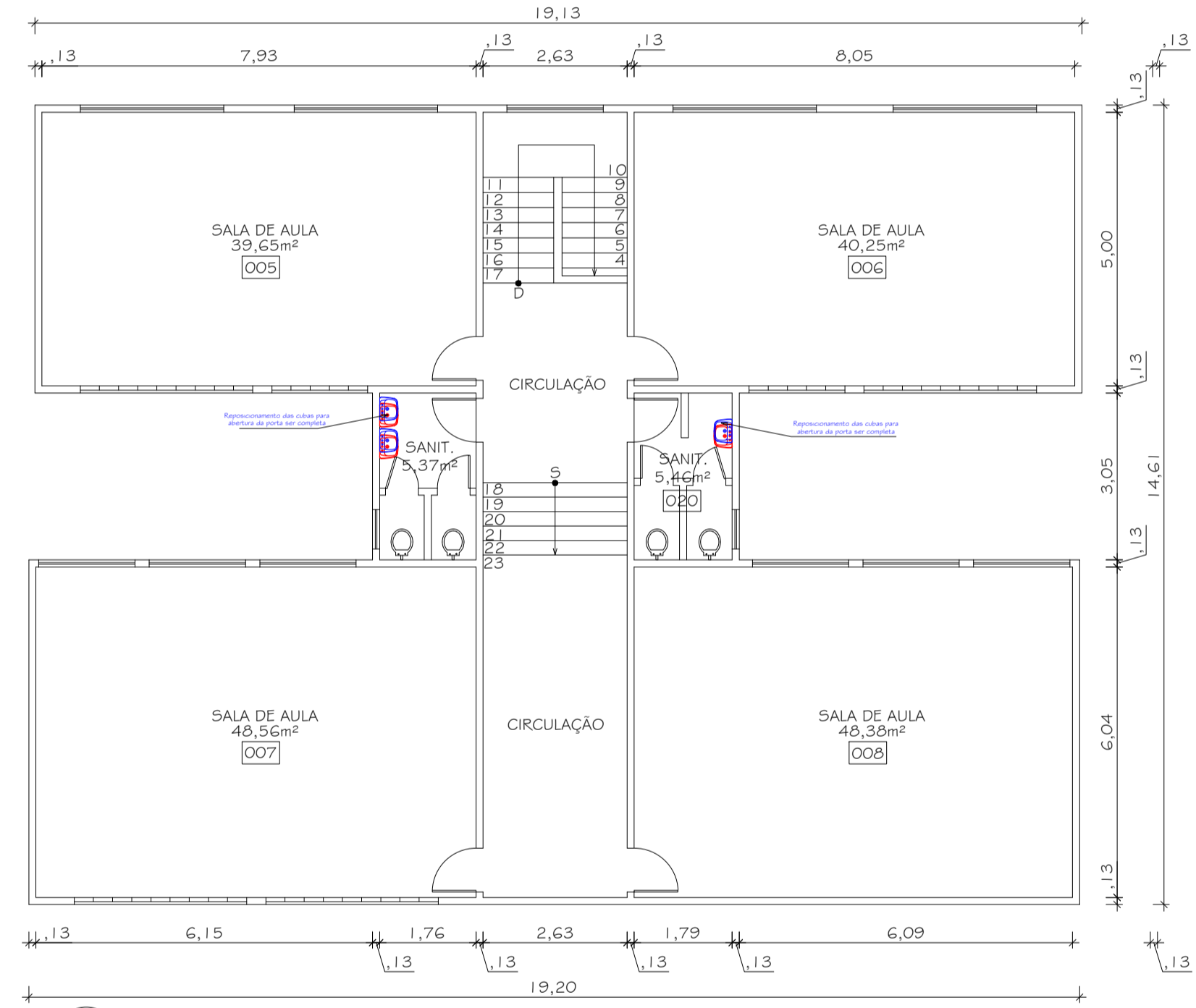

PLANTA REFORMA 2º PAV
ESC: 1/100

LEGENDA

À CONSTRUIR

À DEMOLIR

ÁREA TERRENO	1.211,32m ²
ÁREA EXISTENTE (escola)	705,15 m ²
ÁREA EXISTENTE (quadra)	392,35 m ²
ÁREA AMPLIADA	21,46 m ²
ÁREA TOTAL REFORMA	1.118,96 m ²
TAXA DE OCUPAÇÃO	0,92%

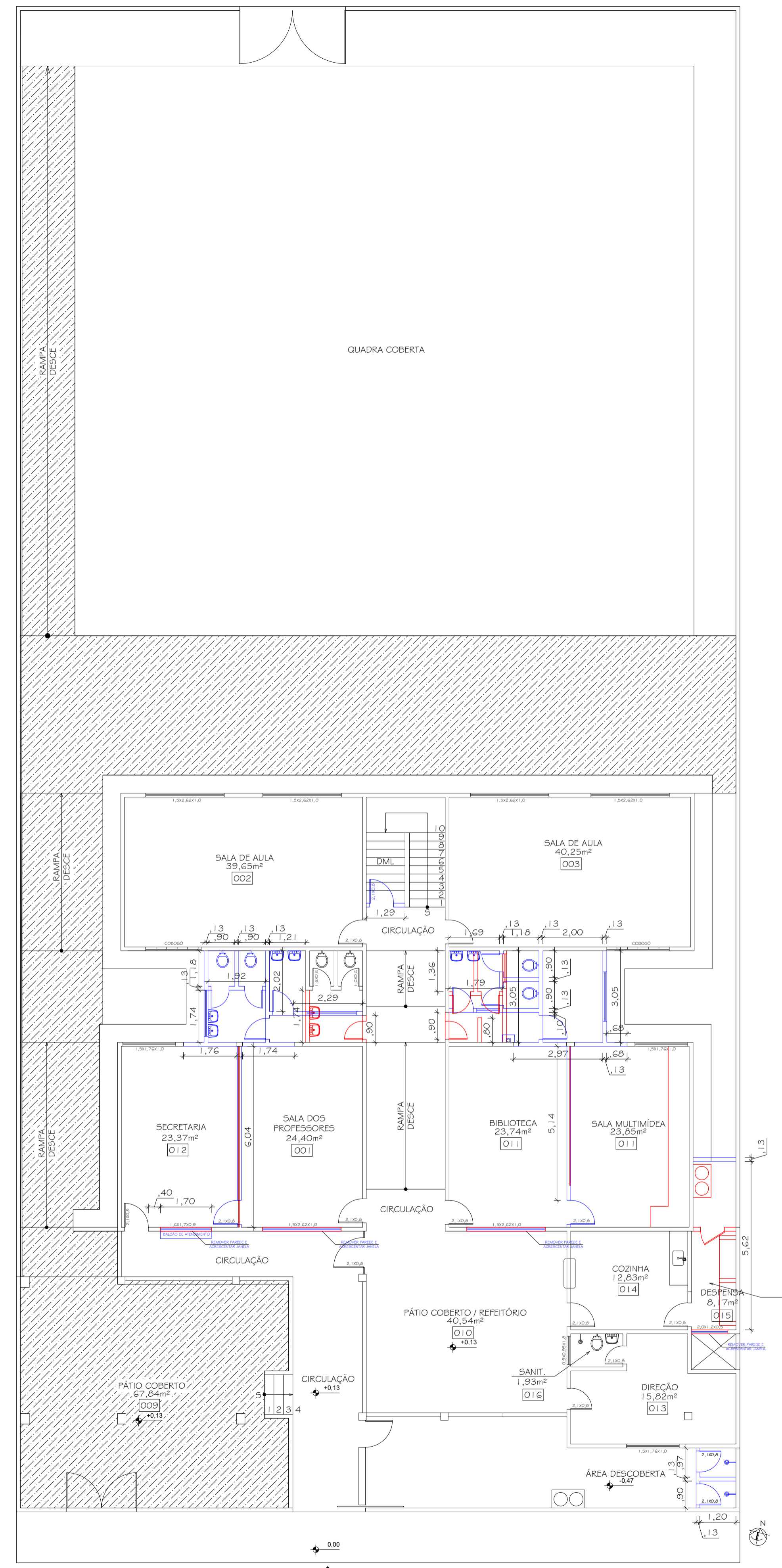

PLANTA DE REFORMA
ESC: 1/100



PREFEITURA MUNICIPAL DE SÃO MATEUS
ADM 2021/2024

SECRETARIA DE OBRAS INFRAESTRUTURA E TRANSPORTE

TÍTULO: PROJETO ARQUITETÔNICO DE REFORMA E AMPLIAÇÃO | EMEF MARIA APARECIDA DOS SANTOS SILVA FILADELFO

LOCAL: RUA POMAR DOS COLIBRIS, 1 - MORADA DO RIBEIRÃO, 29936-340 NESTE MUNICÍPIO DE SÃO MATEUS - ES.

PROPRIETÁRIO: MUNICÍPIO DE SÃO MATEUS, ESTADO DO ESPÍRITO SANTO

RESPONSÁVEL TÉCNICO: GRAZIELI FERREIRA RIBEIRO (CREA: ES-020377/D)

REVISOR: MANIELLY RAPHAELEY

CONTEÚDO: LEVANTAMENTO E PLANTA DE REFORMA

DATA: 06/2022

REVISÃO: 01

FOCAL: 0103

LOCAL: INDICADA