

VISTA A – FACHADA FRONTAL  
ESC.-----1/100

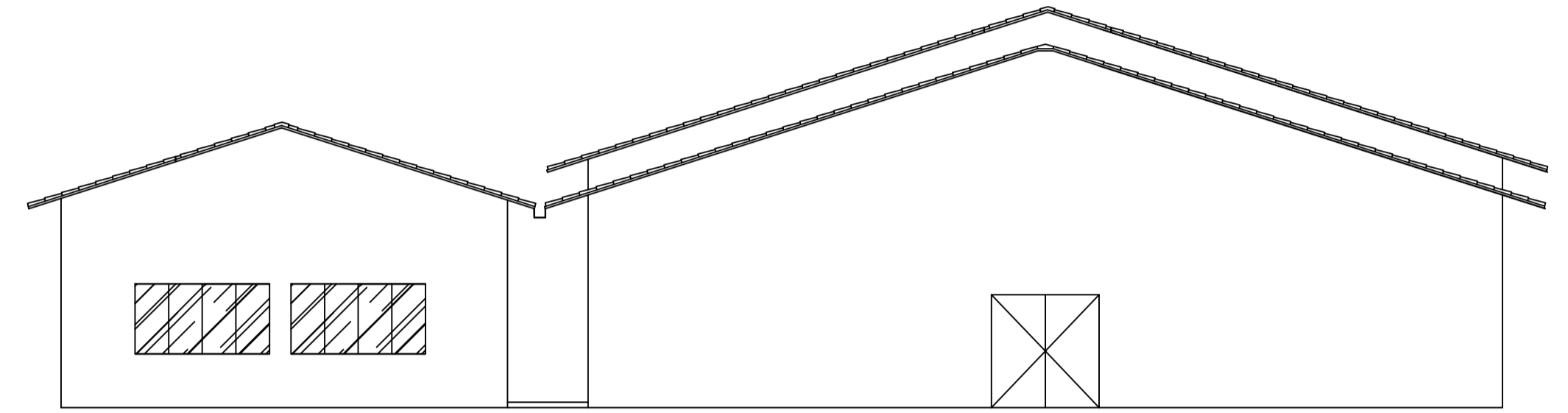

VISTA B – FACHADA LATERAL  
ESC.-----1/100

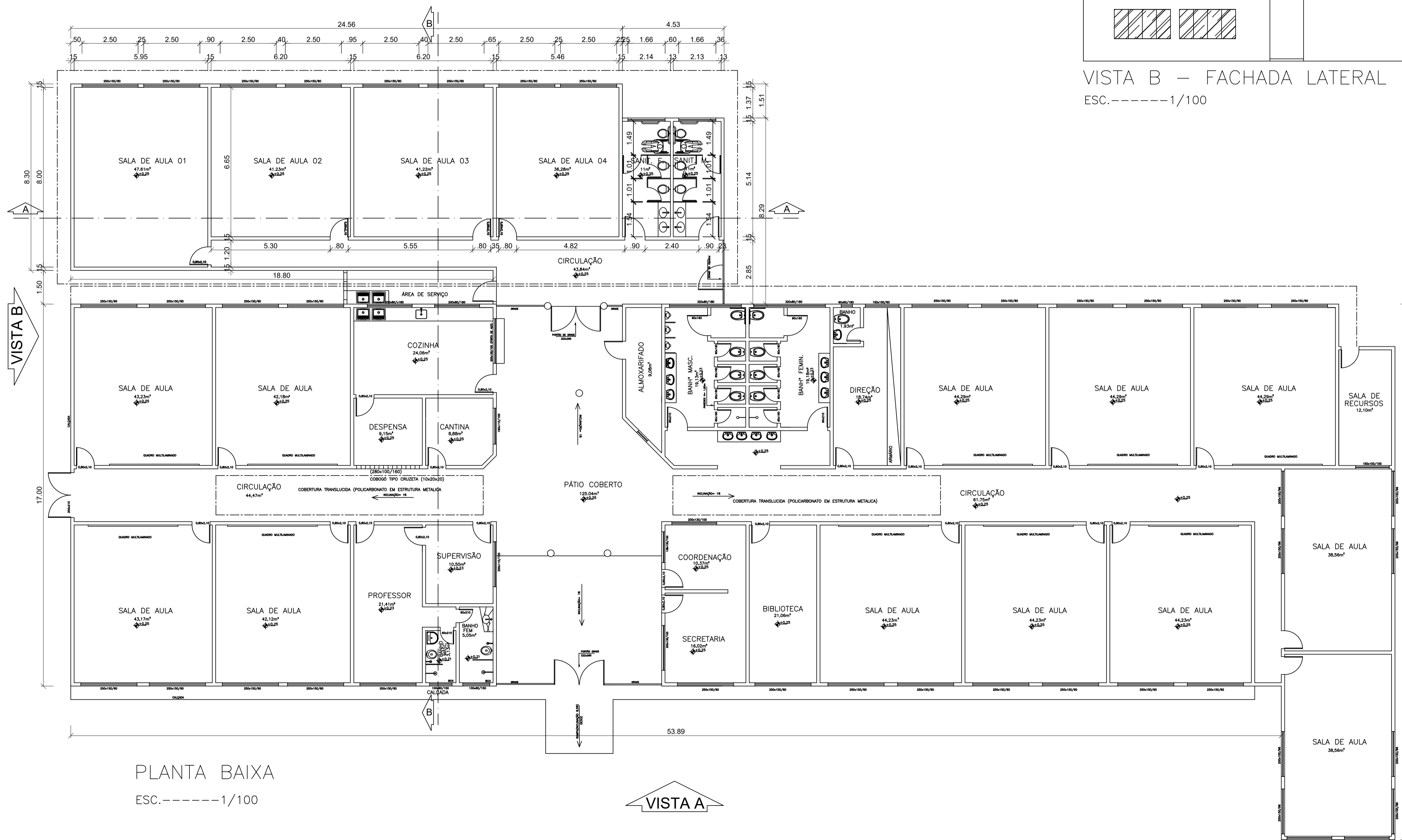

PLANTA BAIXA  
ESC.-----1/100



 <b>PREFEITURA MUNICIPAL DE SÃO MATEUS</b> ADM 2021/2024 SECRETARIA DE OBRAS INFRAESTRUTURA E TRANSPORTE			
<b>TÍTULO:</b> PROJETO ARQUITETÔNICO DE REFORMA E AMPLIAÇÃO   EMEF HERINEA LIMA OLIVEIRA			
<b>LOCAL:</b> RUA XXXIII (ATUAL JOSÉ BONOMO) ESQ. COM 9ª AVENIDA, QD 2C, LOT. JARDIM CAIÇARAS, BALNEÁRIO DE GURIRI- NESTE MUNICÍPIO DE SÃO MATEUS - ES.			
<b>PROPRIETÁRIO:</b> MUNICÍPIO DE SÃO MATEUS, ESTADO DO ESPÍRITO SANTO	<b>RESPONSÁVEL TÉCNICO:</b> GRAZIELI FERREIRA RIBEIRO CREA: ES-029377/D	<b>DESENHADA POR:</b> MICAELA SCARPATTI	<b>DATA:</b> 08/2023 <b>REVISÃO:</b> 00
<b>CONTEÚDO:</b> PLANTA BAIXA VISTA "A" E "B"	<b>FOLHA:</b> 03/05	<b>ESCALA:</b> INDICADA	