

SITUAÇÃO ATUAL

CORTE AA  
1:50

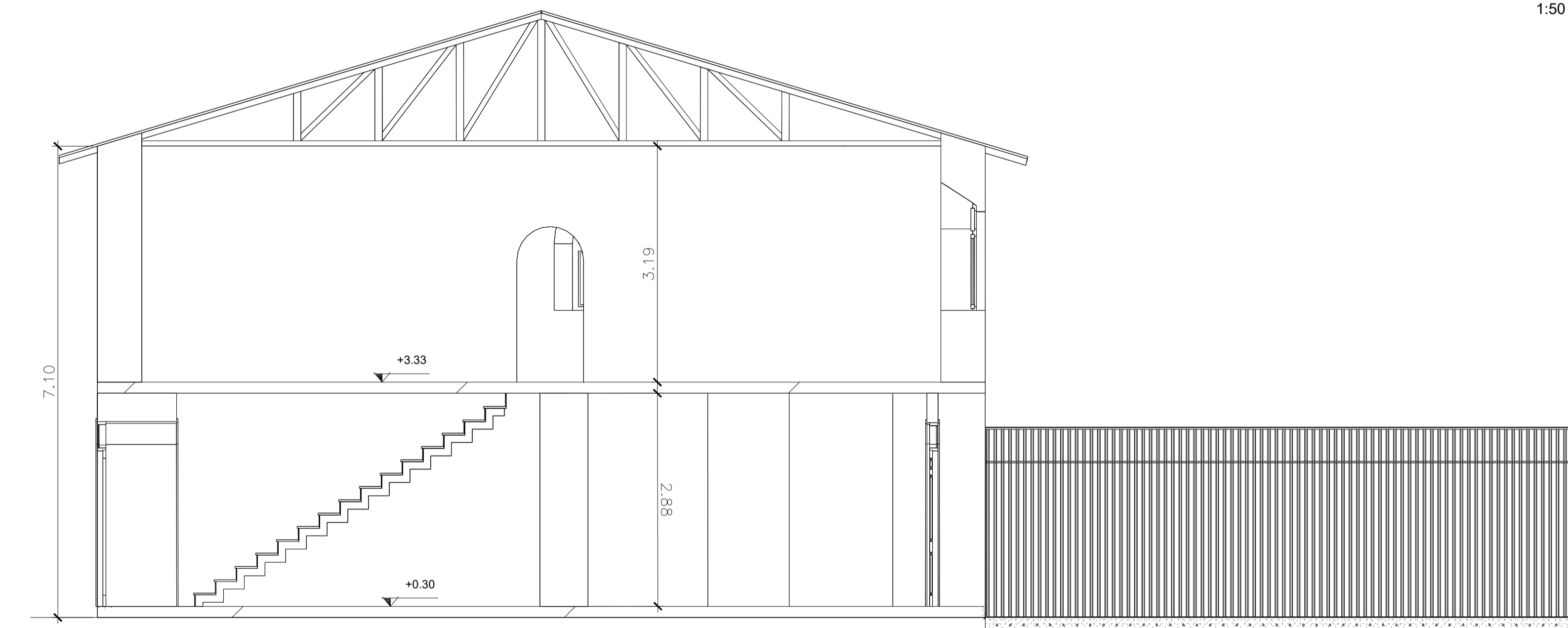

SITUAÇÃO ATUAL

CORTE BB  
1:50

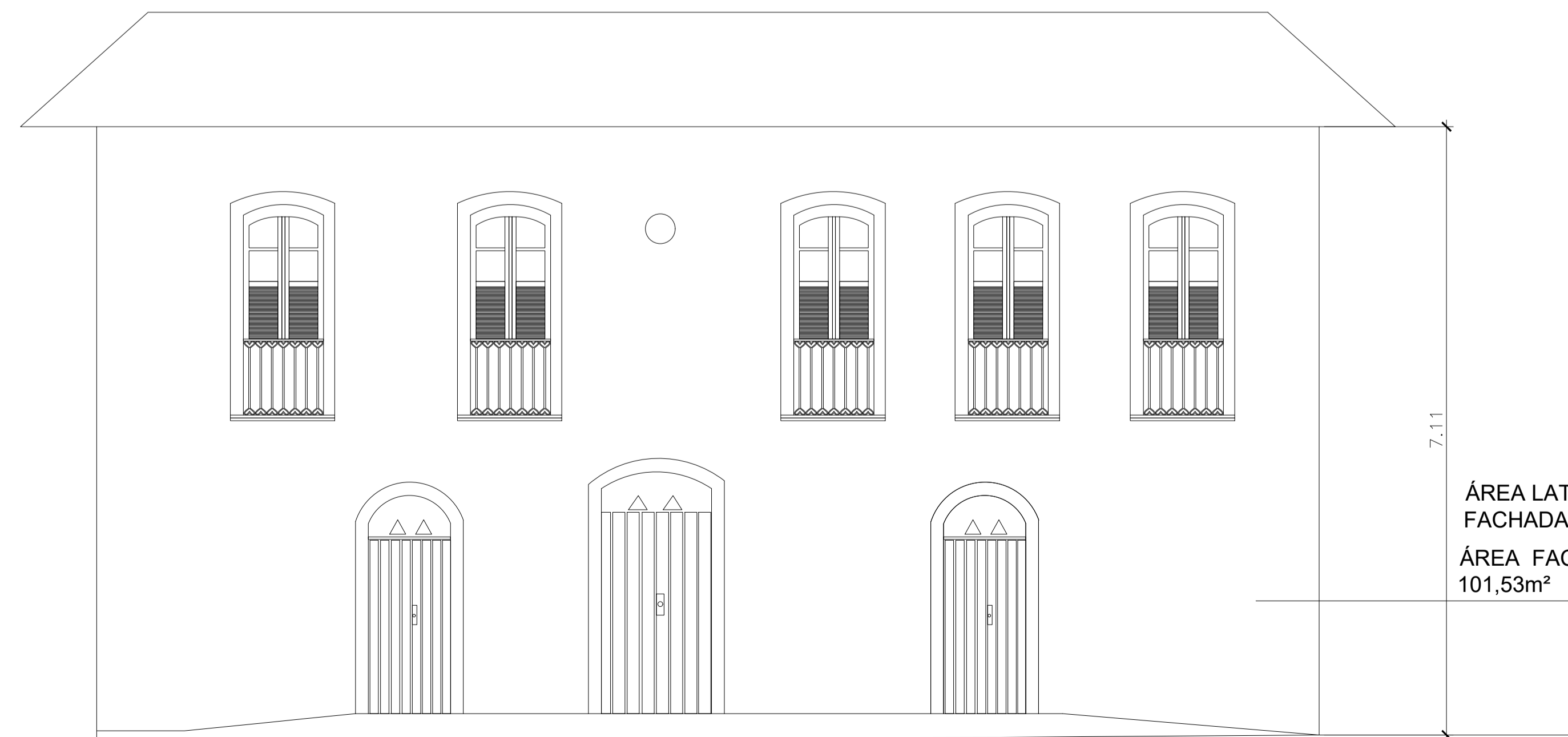

ÁREA LATERAL DA FACHADA 87,19m<sup>2</sup>  
ÁREA FACHADA FRONTAL 101,53m<sup>2</sup>

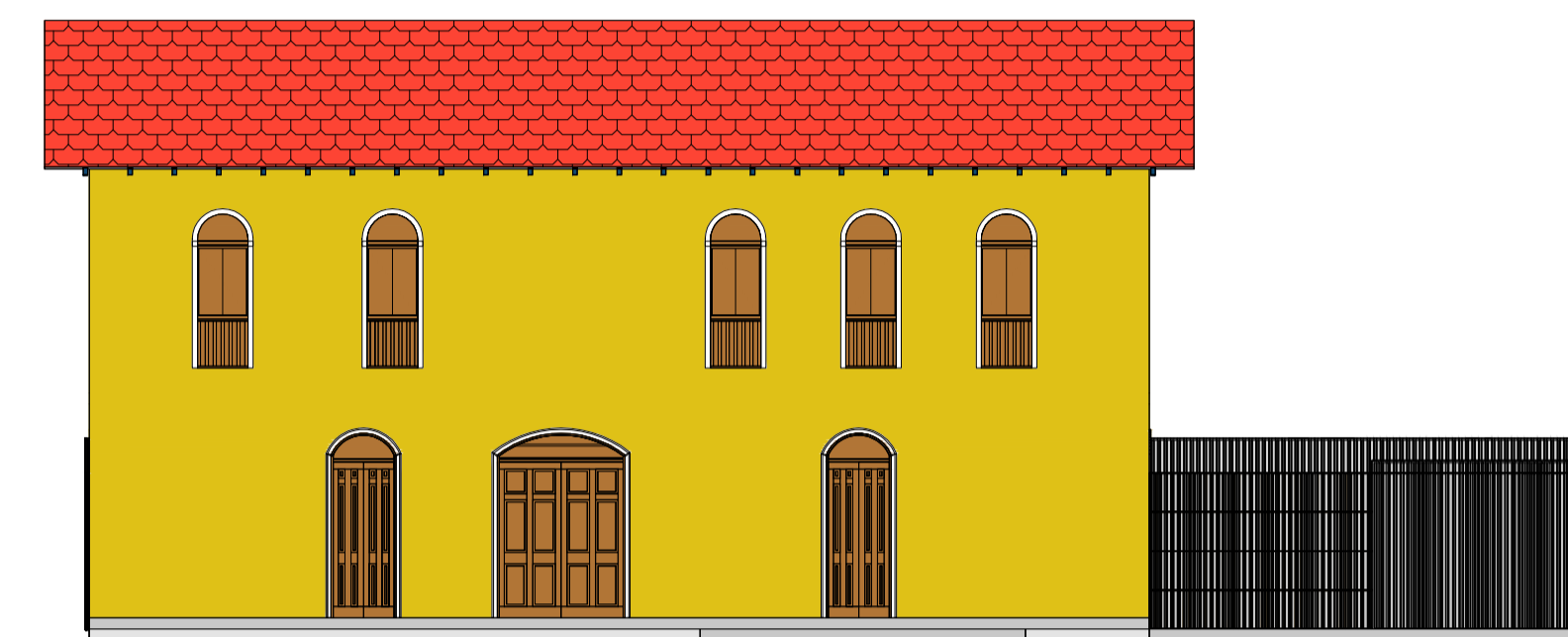

SITUAÇÃO ATUAL

VISTA A  
1:100

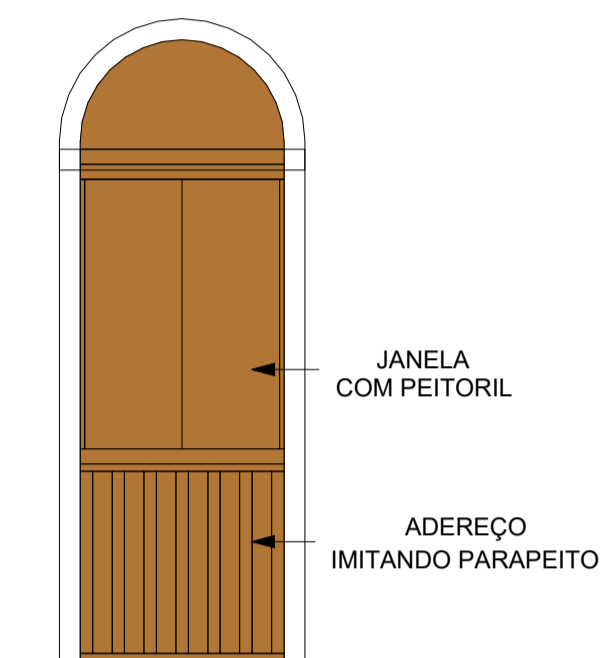

DETALHE DA JANELAS DA FACHADA  
1:25

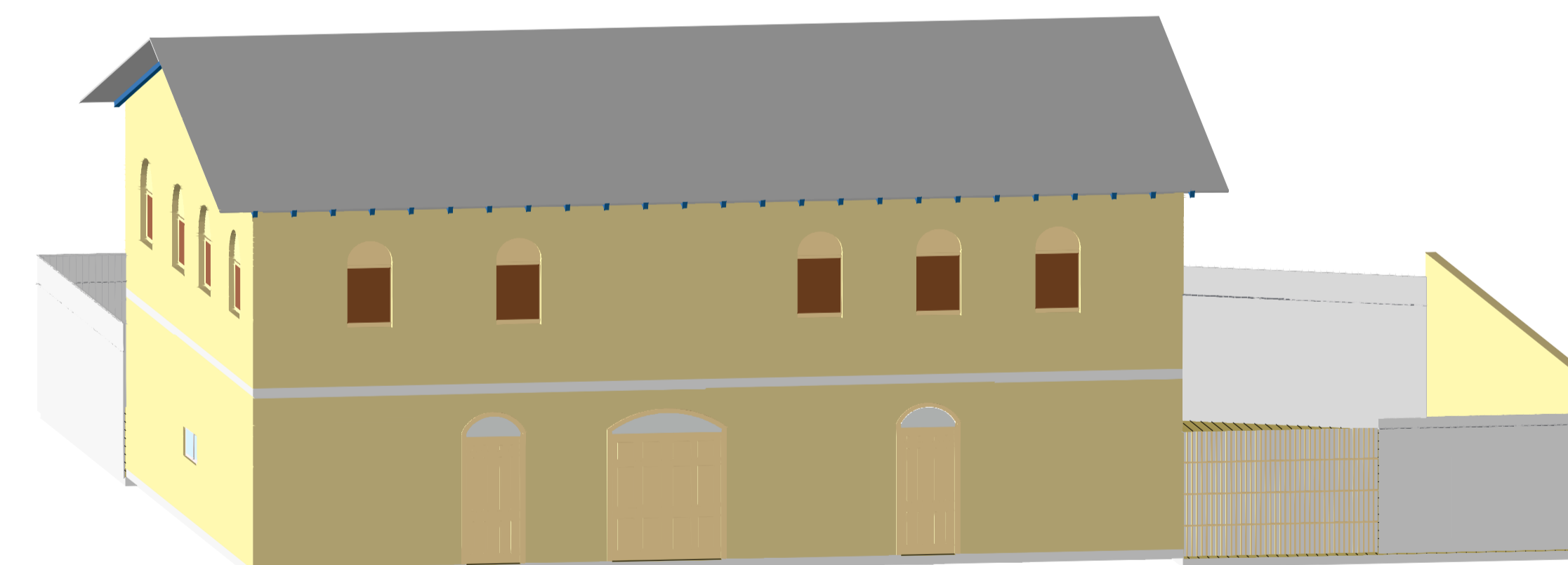

SITUAÇÃO ATUAL

PERSPECTIVA 3D

QUADRO DE ESQUADRIAS						
PORTAS						
ID	Quantidade	L x H	Abertura	Material		
P-01	2	0,60x2,10	NORMAL	MADEIRA		
P-02	3	0,70x2,10	NORMAL	MADEIRA		
P-03	2	0,90x2,50	DUPLA	MADEIRA		
P-04	2	0,90x2,10	VÃO VAZIO	VÃO VAZIO		
P-05	1	1,00x2,10	VÃO VAZIO	VÃO VAZIO		
P-06	2	1,00x2,50	DUPLA	MADEIRA		
P-07	1	1,75x2,50	DUPLA	MADEIRA		
P-08	1	3,00x2,10	CORRER	PORTÃO GRADIL		
JANELAS						
ID	Quantidade	L x H	Peitoril	Abertura	Material	
J-01	10	0,80x1,50	0,97	DUPLA	MADEIRA	
J-02	1	0,91x0,50	0,97	FIXA	VIDRO	
J-03	1	1,11x0,50	0,97	FIXA	VIDRO	
J-04	8	1,20x1,50	0,97	DUPLA	MADEIRA	
J-05	1	1,30x0,50	0,97	FIXA	VIDRO	



PREFEITURA MUNICIPAL DE SÃO MATEUS  
ADM 2021/2024  
SECRETARIA DE OBRAS E INFRAESTRUTURA E TRANSPORTE

TÍTULO:	LEVANTAMENTO ARQUITETONICO CASA DE CAMARA E CADEIA				
LOCAL:	RUA BARÃO DOS AIMORES BAIRRO CENTRO- SÃO MATEUS - ES				
PROPRIETÁRIO:	MUNICÍPIO DE SÃO MATEUS, ESTADO DO ESPIRITO SANTO	RESP.TÉCNICO:	CLEMARE CALIXTO PEREIRA		
CONTEÚDO:	PLANTA BAIXA	DATA:	03/2024	REVISÃO:	00
		FOLHA:	2 / 2	ESCALA:	INDICADAS