



LEGENDA - PAISAGISMO / URBANISMO			
SIMBOLOGIA	NOME	ESPAÇAMENTO APROXIMADO (CM)	QUANTIDADE
	ÁRVORES EXISTENTES NO LOCAL	-	7 un
	GRAMA SÃO CARLO (AXONOPUS COMPRESSUS)	-	142,05 m ²
	PISO COLORIDO DE ÁREA EXTERNA ANTIDERRAPANTE E ANTITREPIDANTE	-	205,37 m ²
	PISO PODOFÁTIL	-	45,64 m ²
	PISO EMBORRACHADO INFANTIL PARA ÁREA EXTERNA	-	126,55 m ²
	POSTE DE ILUMINAÇÃO	20 m	12 un
	LATA DE LIXO PARA ÁREA EXTERNA	-	7 un
	BANCO REDONDO	-	8 un
	BANCO TWIN	-	10 un

QUADRO DE ÁREAS	
ÁREA TOTAL DO TERRENO	662,69 m ²
ÁREA PERMEÁVEL (CANTEIROS + PAV-S)	347,43 m ²
ÁREA DO PARQUINHO	126,55 m ²

ÍNDICES URBANÍSTICOS	
COEFICIENTE DE APROVEITAMENTO (CA)	0,01
TAXA DE OCUPAÇÃO (TO)	1,2 %
TAXA DE PERMEABILIDADE (TP)	52,42 %

ISOMETRIA
ESCALA

PREFEITURA MUNICIPAL DE SÃO MATEUS
ADM 2025/2028
SECRETARIA MUNICIPAL DE OBRAS, INFRAESTRUTURA E TRANSPORTE

TÍTULO: **PROJETO EXECUTIVO - PRAÇA SÃO JOSÉ BAIRRO RIBEIRÃO - SÃO MATEUS**

LOCAL: **Praça São José, Morada de Ribeirão, São Mateus - ES - CEP 29936480**

PROPRIETÁRIO: **MUNICÍPIO DE SÃO MATEUS, ESTADO DO ESPÍRITO SANTO** RESPONSÁVEL TÉCNICO: **INGENHEIRO AUGUSTO CÉSAR DE SOUZA COSTA**

CONTEÚDO: **PLANTA BAIXA DE LAYOUT, PLANTA BAIXA DE ARQUITETURA E ISOMETRIA** DATA: **11/2025** REVISÃO: **00** FOLHA: **1** TOTAL: **1**

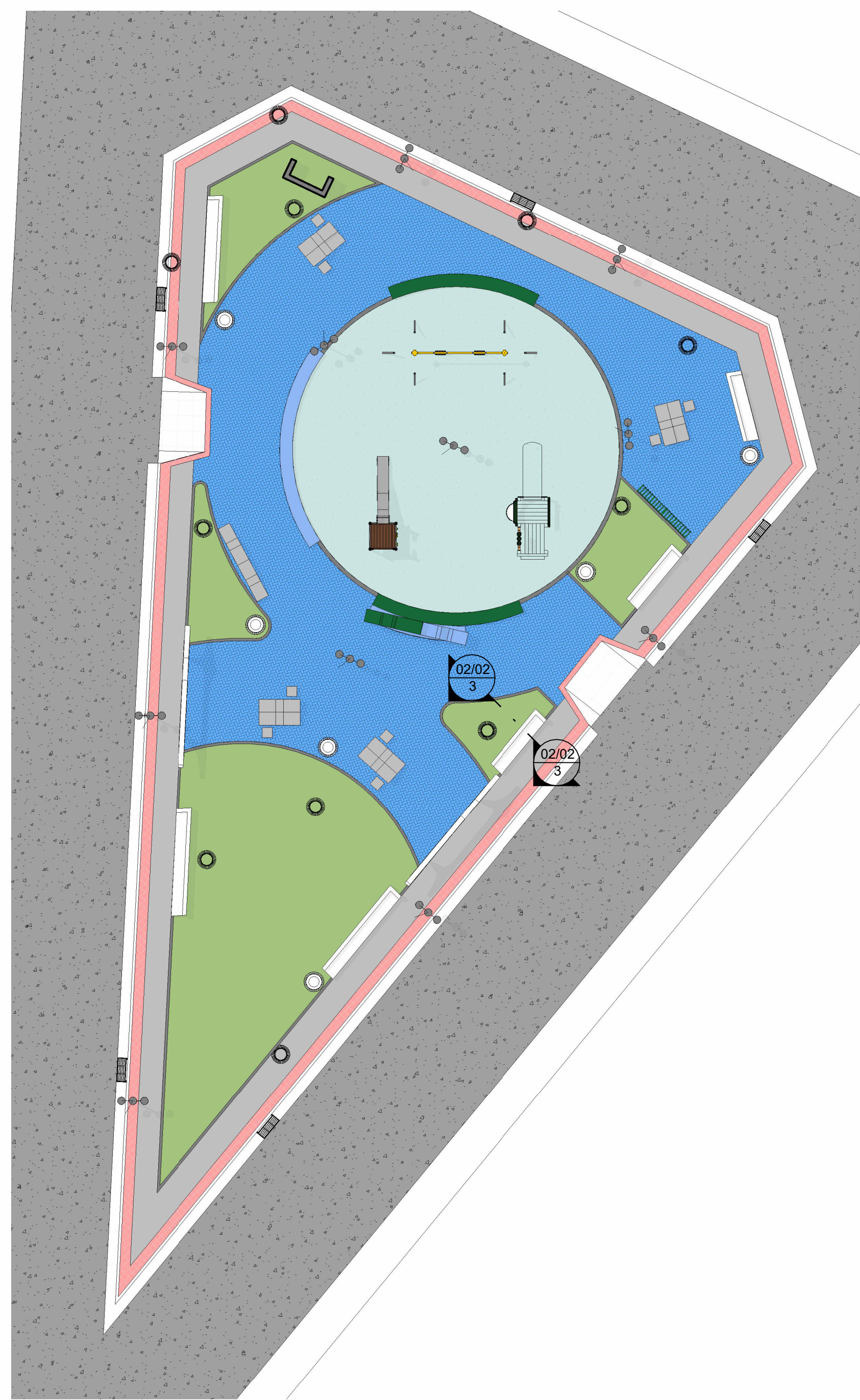

PLANTA BAIXA DE LAYOUT E PAISAGISMO
ESCALA 1:150

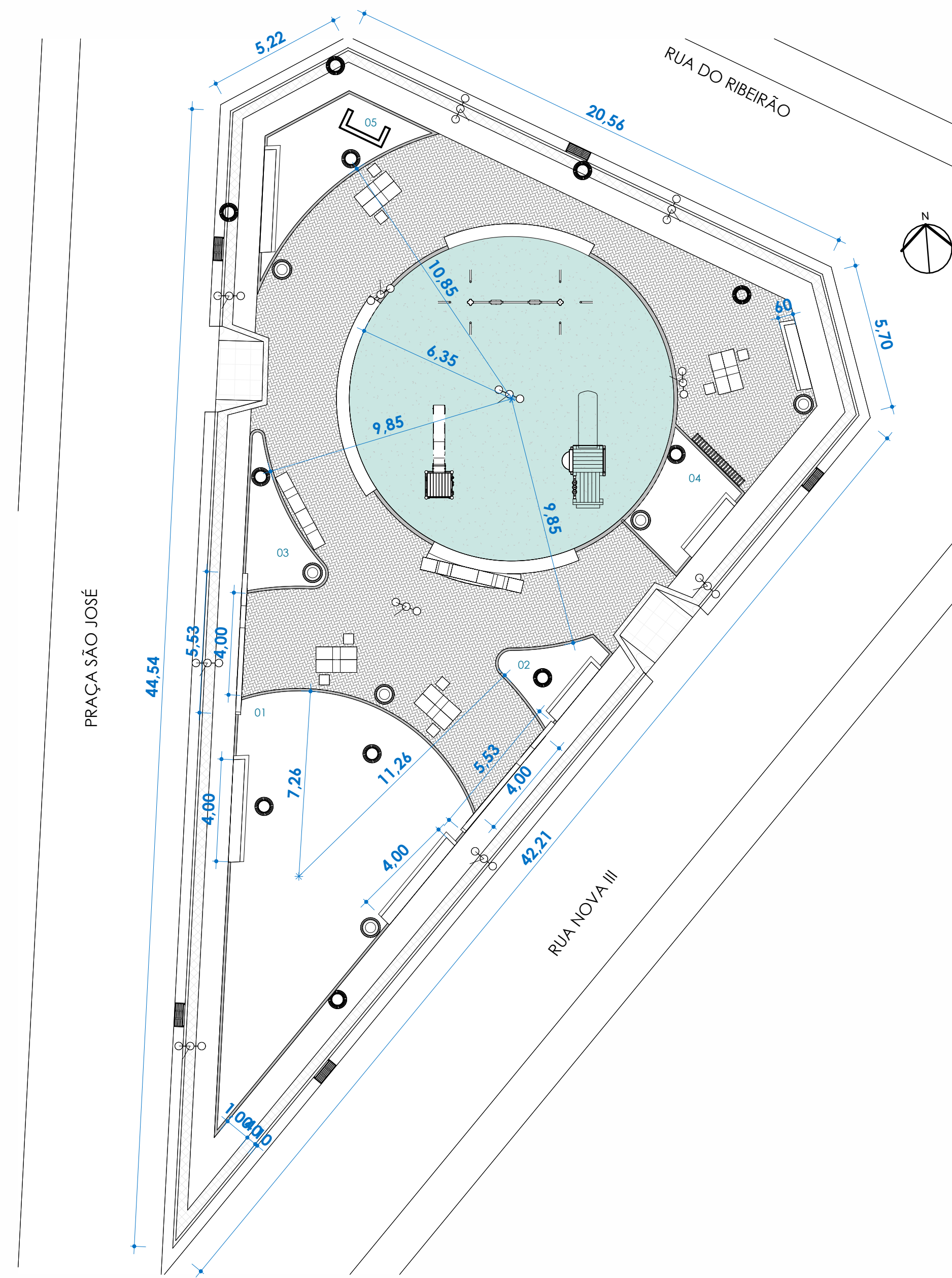

PLANTA BAIXA DE ARQUITETURA
ESCALA 1:150

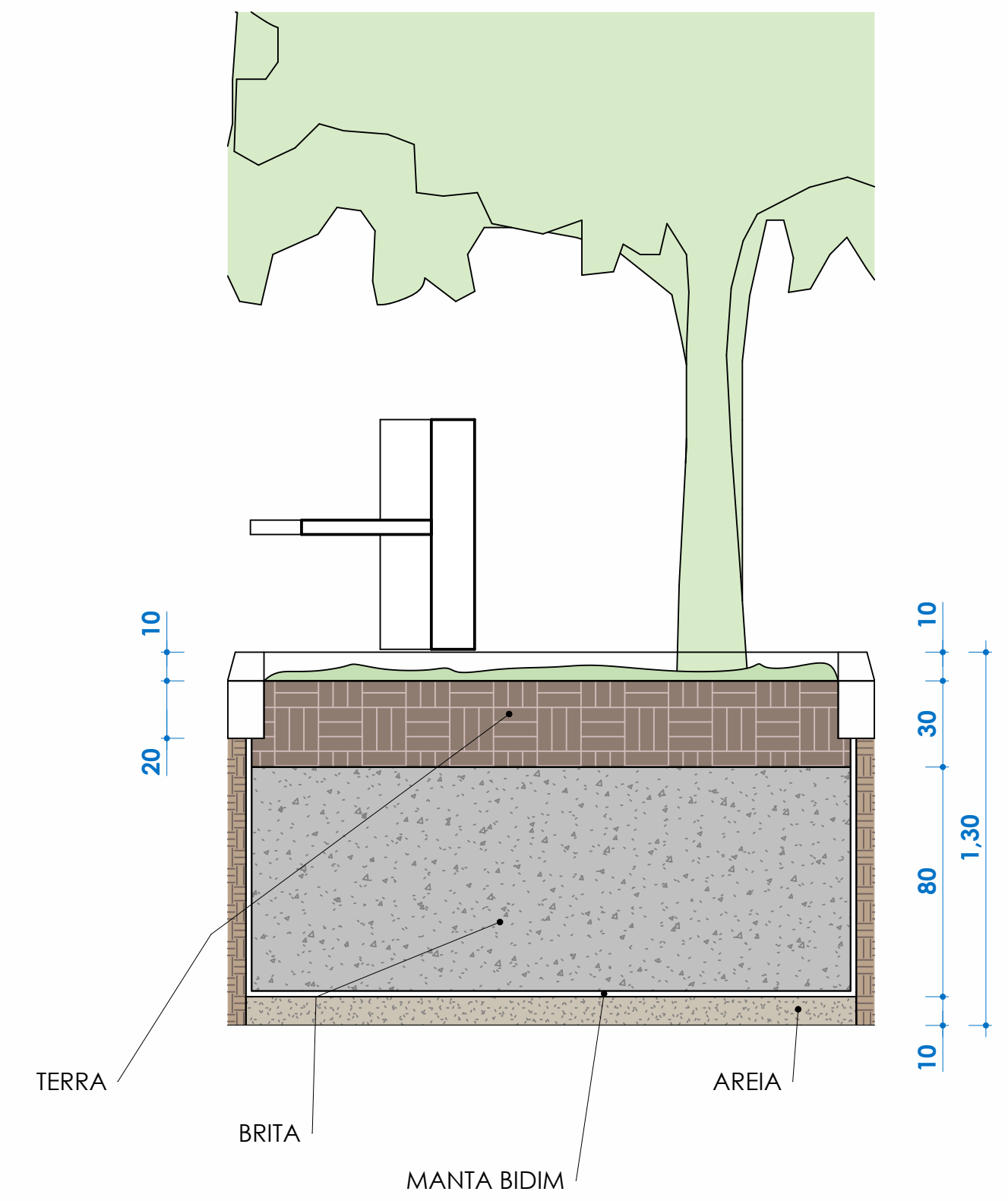

DETALHE JARDIM DE CHUVA
ESCALA 1:20

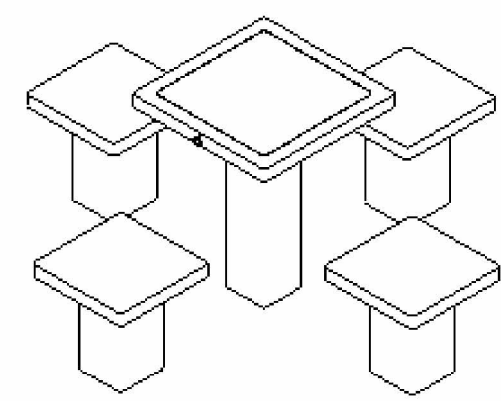

ISOMETRIA
ESCALA

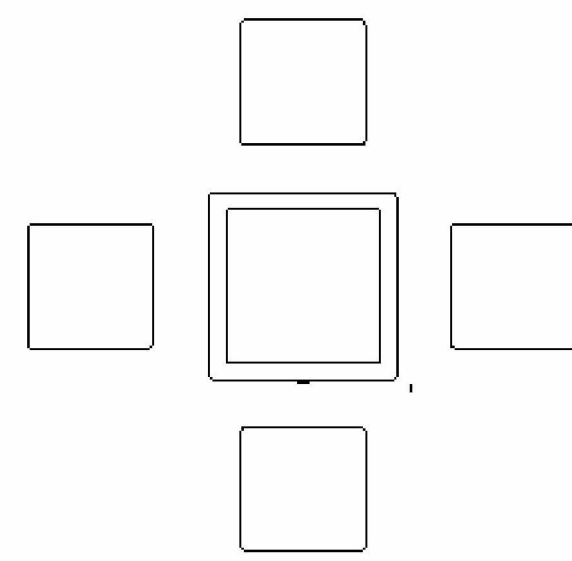

PLANTA
ESCALA 1:20

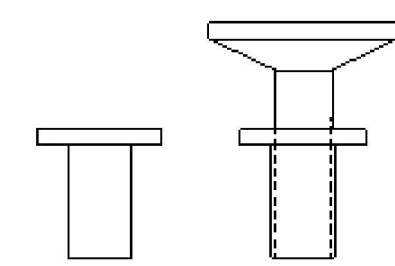

VISTA
ESCALA 1:20

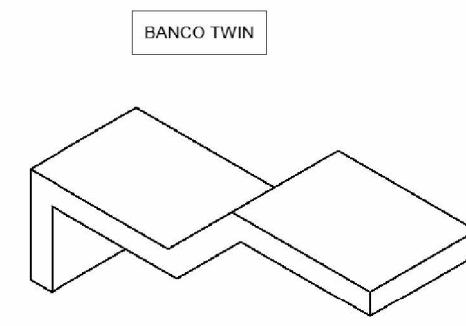

ISOMETRIA
ESCALA

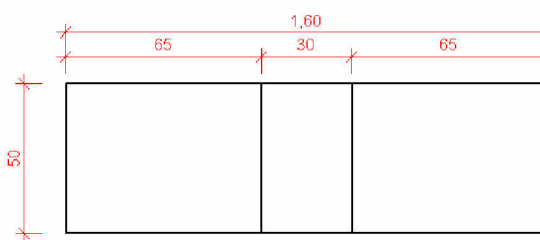

PLANTA
ESCALA 1:20

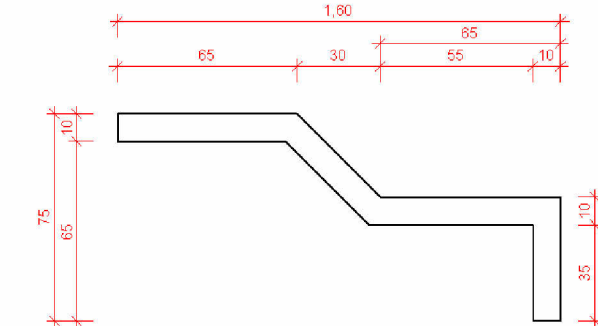

VISTA FRONTAL
ESCALA 1:20

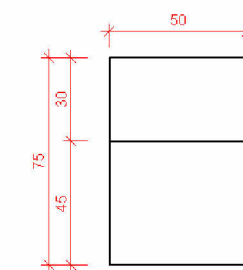

VISTA LATERAL
ESCALA 1:20

OBS.: IMAGENS MERAMENTE ILUSTRATIVAS, PARA ESPECIFICAÇÕES, VIDE PROJETOS

 PREFEITURA MUNICIPAL DE SÃO MATEUS ADM 2025/2028 SECRETARIA MUNICIPAL DE OBRAS, INFRAESTRUTURA E TRANSPORTE				
TÍTULO: PROJETO EXECUTIVO - PRAÇA SÃO JOSÉ BAIRRO RIBEIRÃO - SÃO MATEUS				
LOCAL: Praça São José, Morada de Ribeirão, São Mateus - ES - CEP 29936480				
PROPRIETÁRIO: MUNICÍPIO DE SÃO MATEUS, ESTADO DO ESPÍRITO SANTO	RESPONSÁVEL TÉCNICO:	DESENHO: AUGUSTO CÉSAR DE SOUZA COSTA		
CONTEÚDO: PLANTA BAIXA DE LAYOUT, PLANTA BAIXA DE ARQUITETURA E ISOMETRIA	DATA: 11/2025	REVISÃO: 00	FOLHA:	ESCALA: INDICADA