

ÁREA TERRENO ————— 3.098,97m<sup>2</sup>  
 ÁREA EXISTENTE ————— 1.031,90 m<sup>2</sup>  
 ÁREA A SER REFORMADA ——— 1.031,90 m<sup>2</sup>  
 ÁREA A SER AMPLIADA ——— 249,96m<sup>2</sup>  
 ÁREA CONSTRUÇÃO TOTAL ——— 1.281,86m<sup>2</sup>  
 TAXA OCUPAÇÃO ————— 41,36%

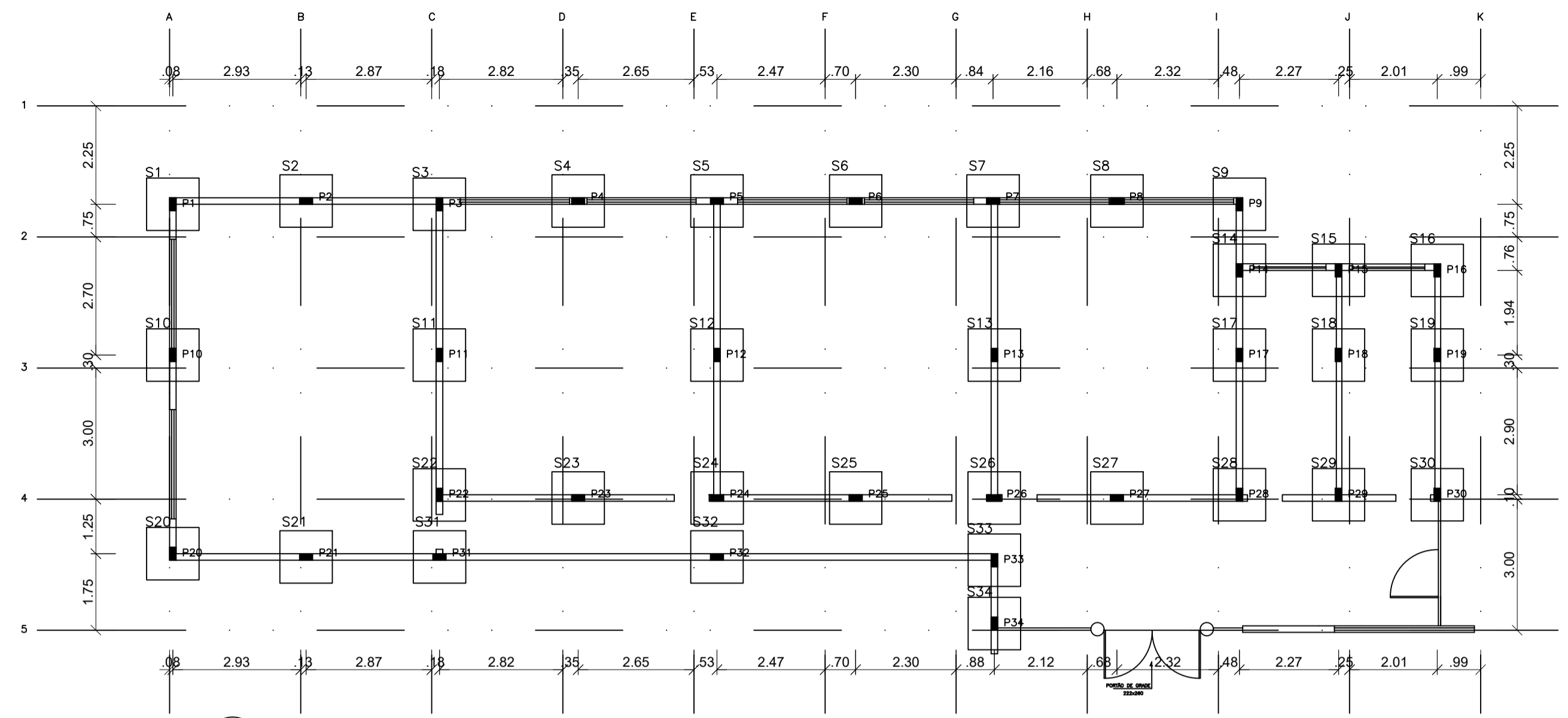

LOCAÇÃO DAS SAPATAS  
ESC: 1/100

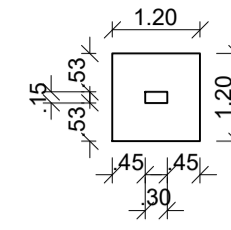
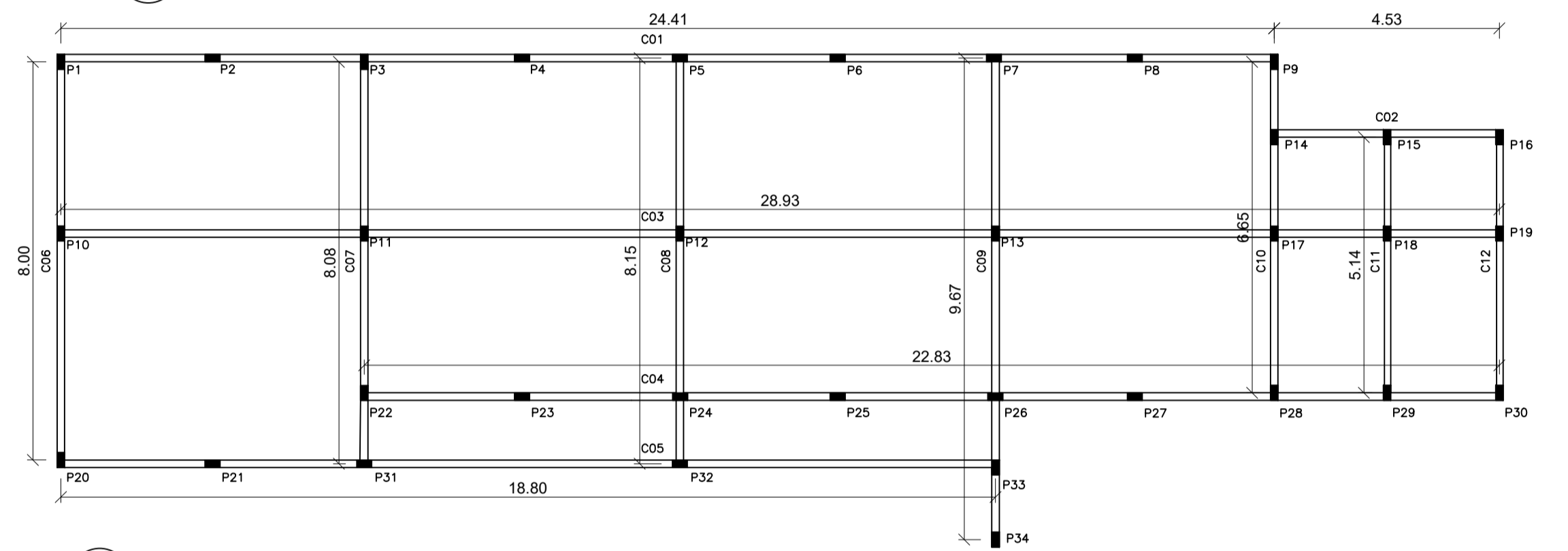

LOCAÇÃO DAS CINTAS  
ESC: 1/100

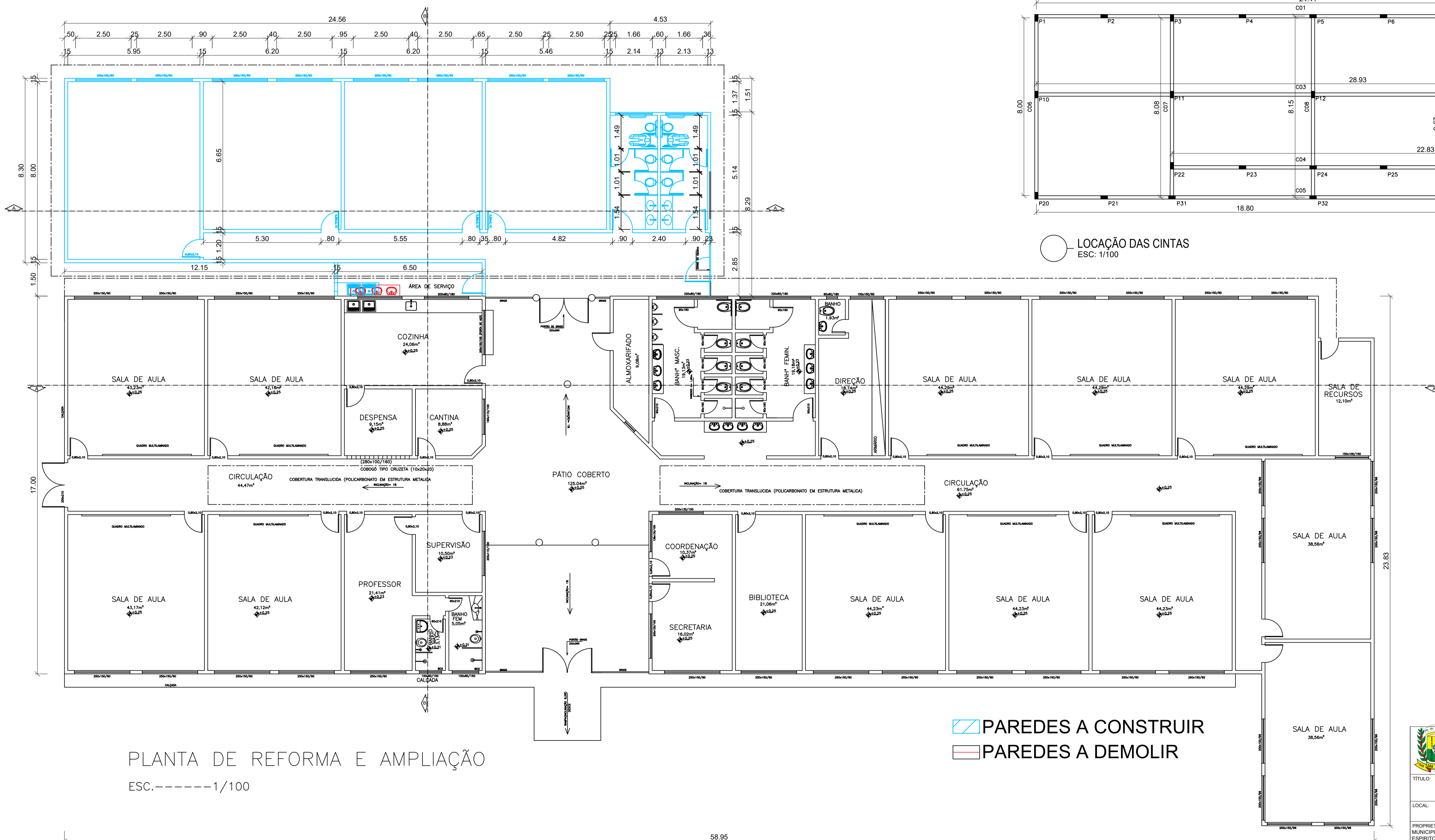

PLANTA DE REFORMA E AMPLIAÇÃO  
ESC.-----1/100

▨ PAREDES A CONSTRUIR  
▨ PAREDES A DEMOLIR

|   |  |
|---|--|
|  <b>PREFEITURA MUNICIPAL DE SÃO MATEUS</b><br>ADM 2021/2024<br>SECRETARIA DE OBRAS INFRAESTRUTURA E TRANSPORTE |  |
| <b>TÍTULO:</b> PROJETO ARQUITETÔNICO DE REFORMA E AMPLIAÇÃO I<br>EMEF HERINEA LIMA OLIVEIRA   |  |
| <b>LOCAL:</b> RUA XXXIII (ATUAL JOSÉ BONOMO) ESQ. COM 9ª AVENIDA, QD 2C, LOT. JARDIM CAIÇARAS, BALNEÁRIO DE GURIRI- NESTE MUNICÍPIO DE SÃO MATEUS - ES.   |  |
| <b>PROPRIETÁRIO:</b> MUNICÍPIO DE SÃO MATEUS, ESTADO DO ESPÍRITO SANTO  | <b>RESPONSÁVEL TÉCNICO:</b> <b>GRAZIELI FERREIRA RIBEIRO</b><br>CREA: ES-029377/D                                  |
| <b>CONTEÚDO:</b> PLANTA DE REFORMA, LOCAÇÃO DE CINTAS E SAPATAS   | <b>DESENHADA POR:</b> <b>MICAELA SCARPATTI</b><br>DATA: 08/2023<br>REVISÃO: 00<br>FOLHA: 02/05<br>ESCALA: INDICADA |