

1 PLANTA BAIXA
ESCALA 1/75

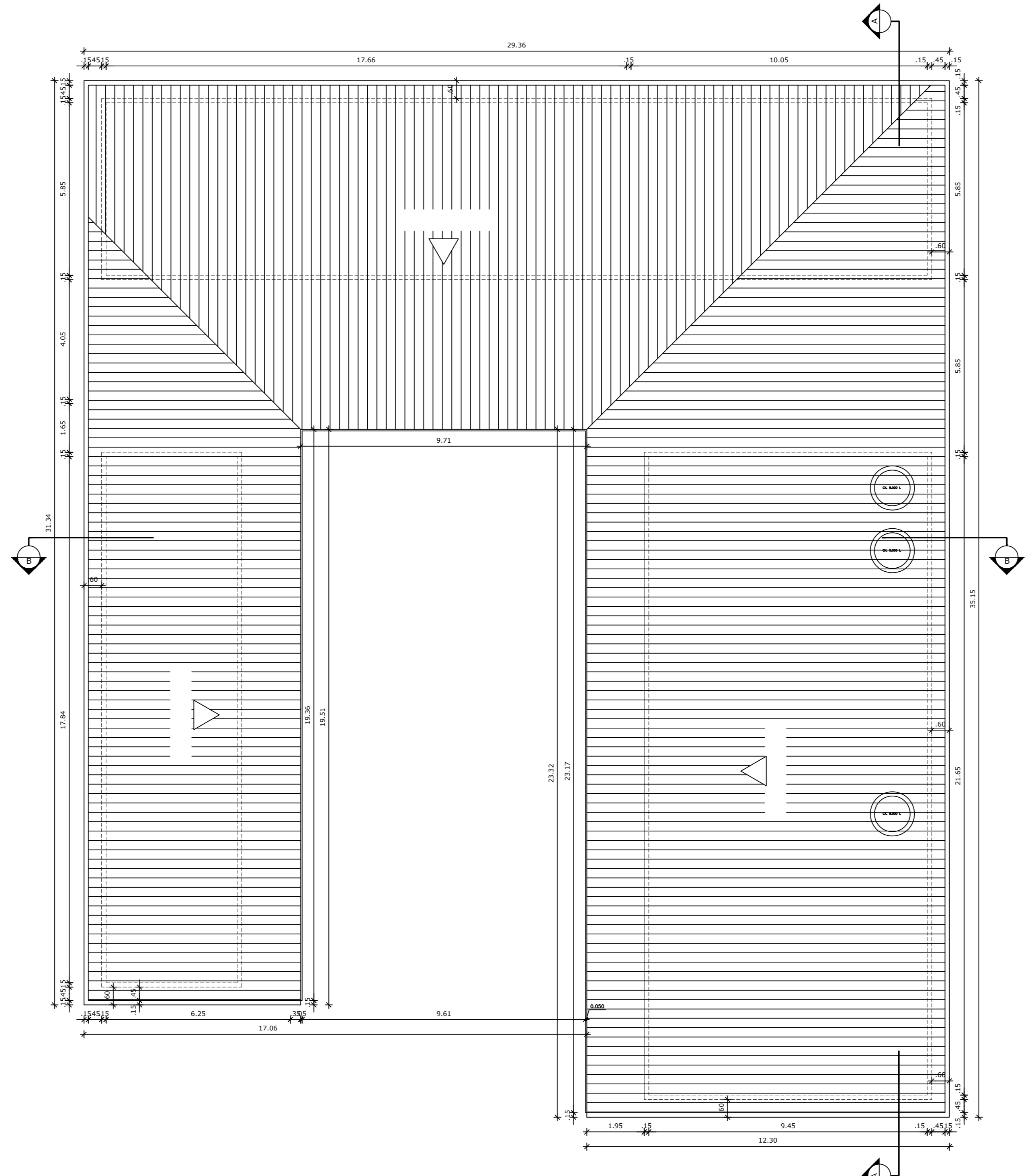

2 COBERTURA
ESCALA 1/75

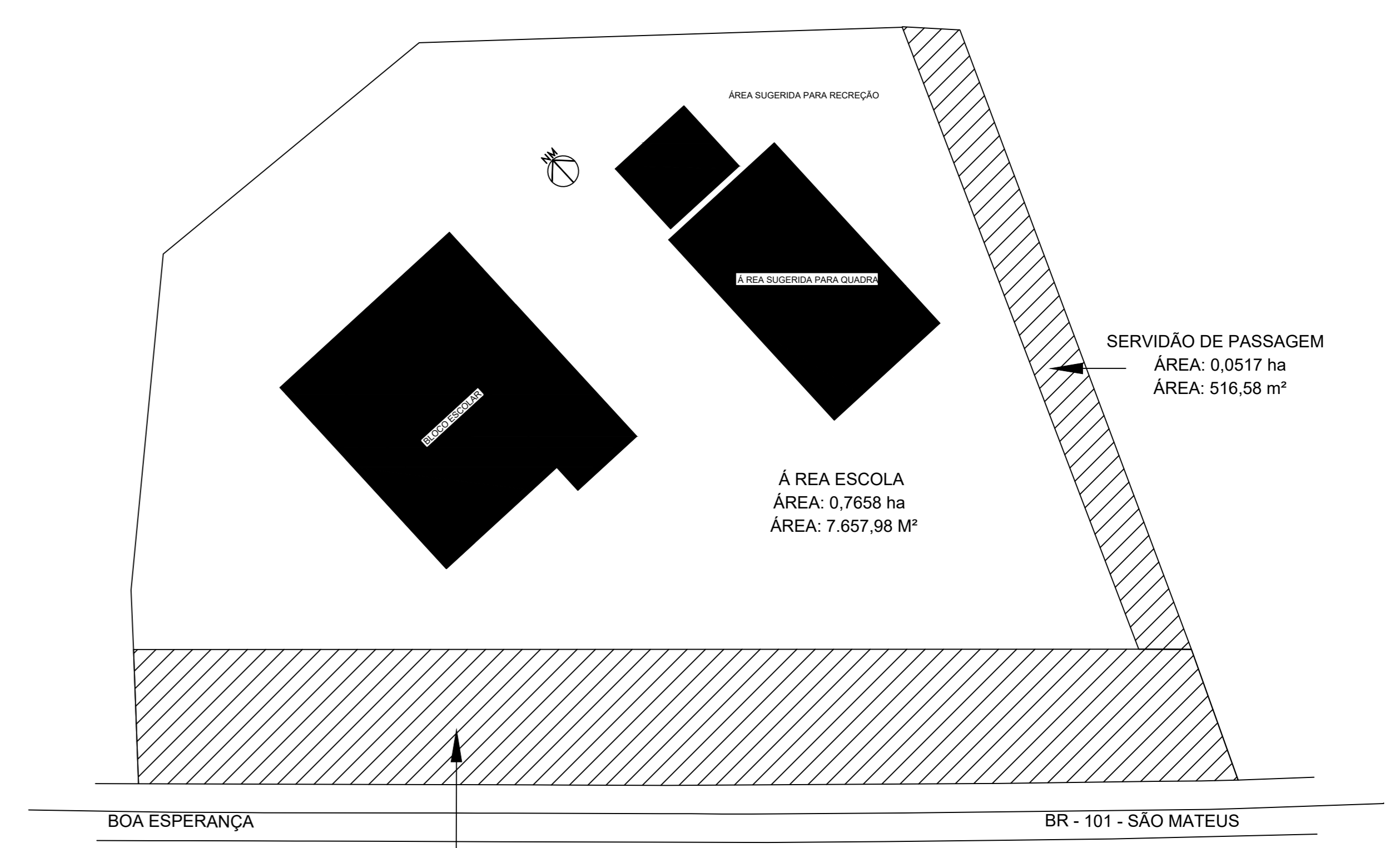

6 SITUAÇÃO/LOCAÇÃO
ESCALA 1/500

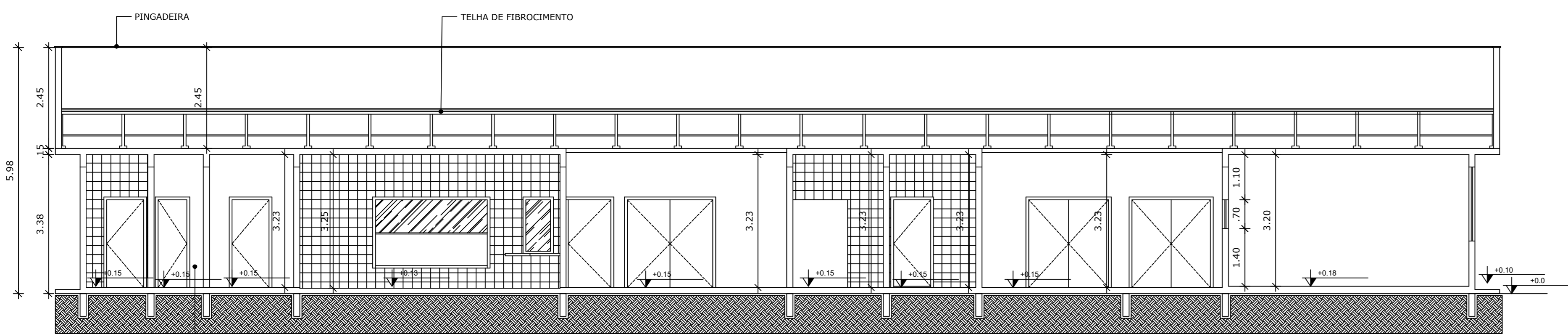

3 CORTE AA
ESCALA 1/75

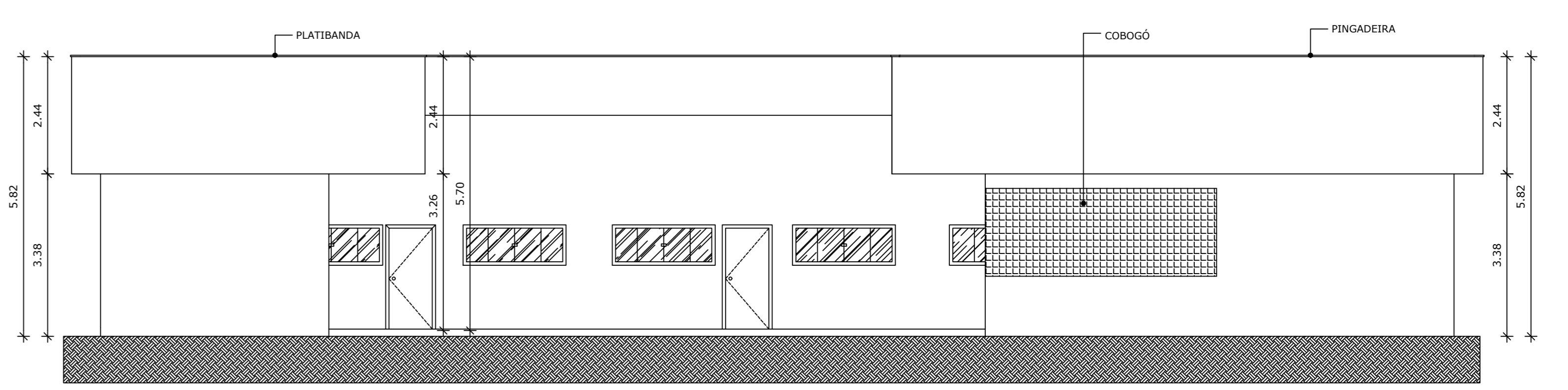

5 FACHADA
ESCALA 1/75

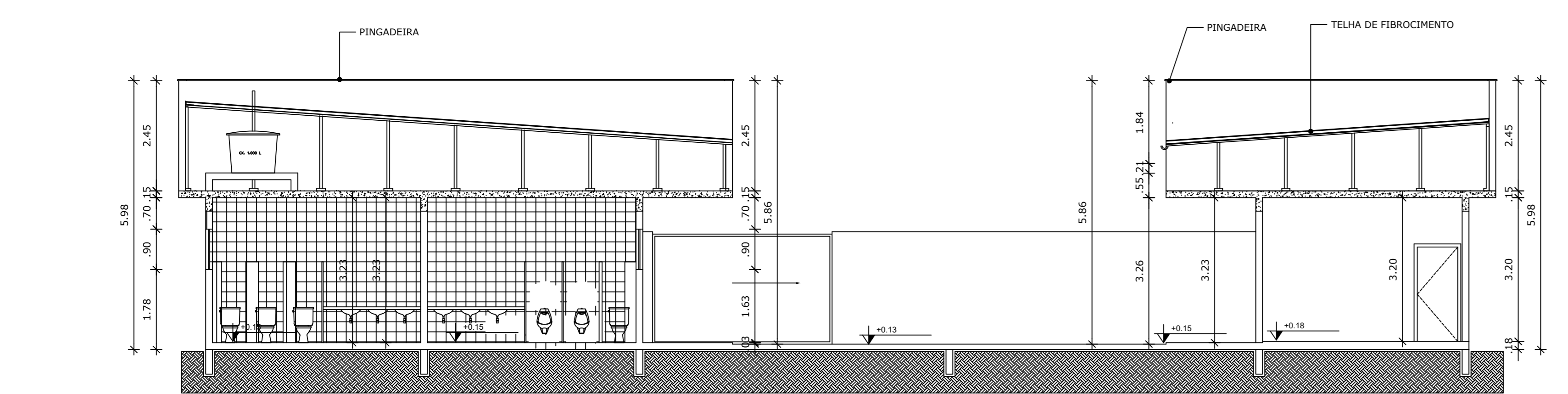

4 CORTE BB
ESCALA 1/75

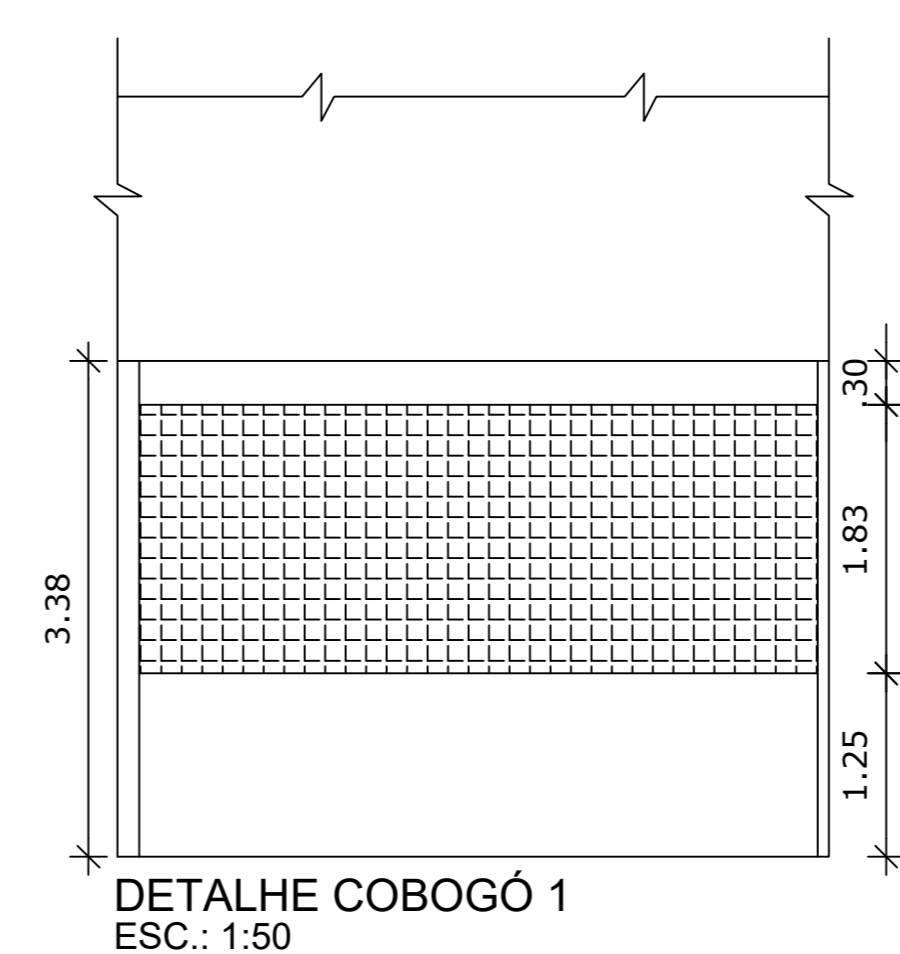

DETALHE COBÓGÓ 1
ESC.: 1:50

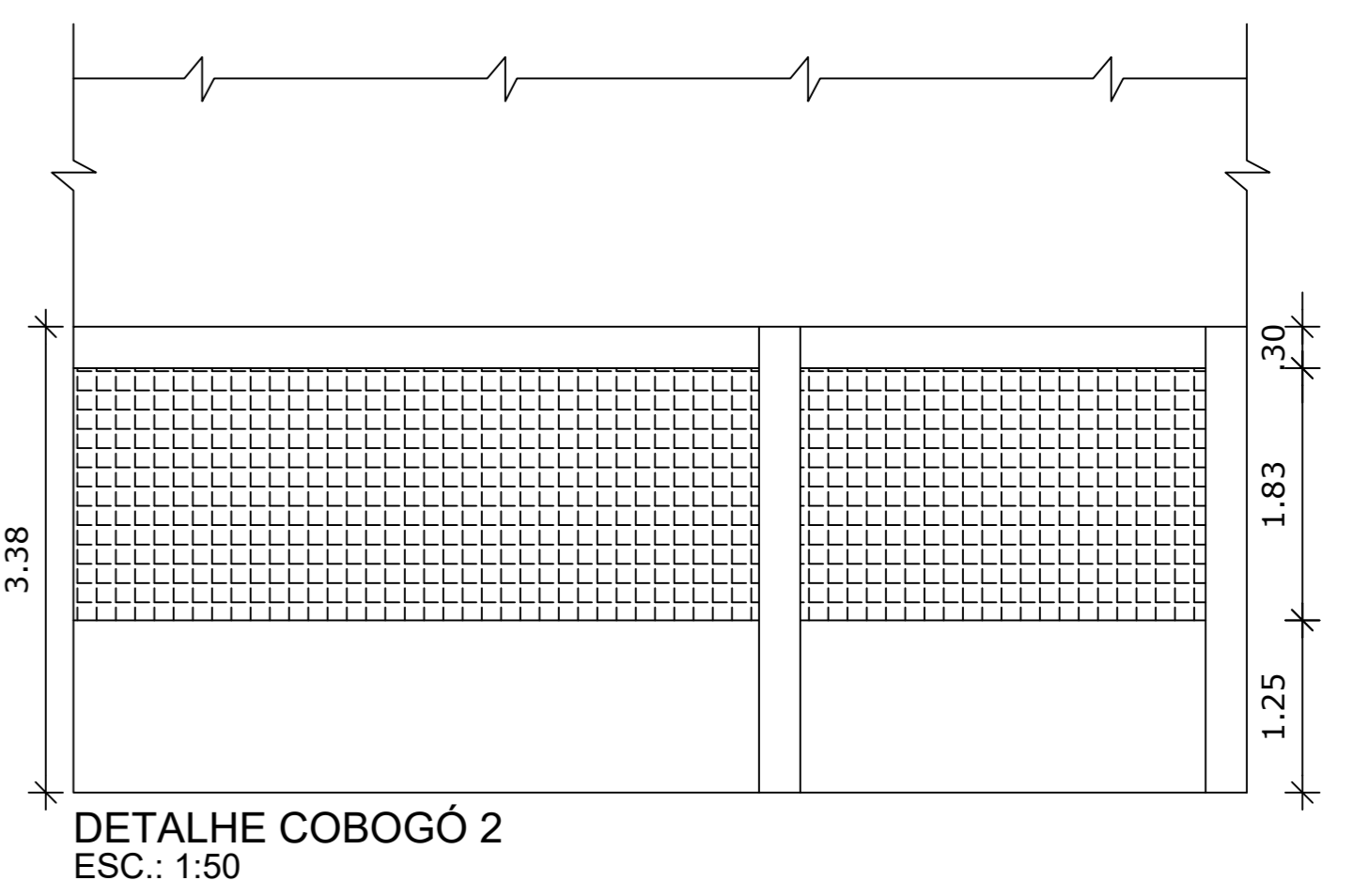

DETALHE COBÓGÓ 2
ESC.: 1:50

LEGENDA DE PORTAS - PORTAS EM MADEIRA COM PINTURA		LEGENDA DE JANELAS - JANELAS ALUMÍNIO		LEGENDA DE BARRAS - JANELAS ALUMÍNIO	
REF	Quantidade (un)	TIPO	ABERTURAS	REF	Quantidade (un)
001	1	Porta em madeira com pintura	Porta em madeira com pintura	001	1
002	1	Porta em madeira com pintura	Porta em madeira com pintura	002	1
003	1	Porta em madeira com pintura	Porta em madeira com pintura	003	1
004	1	Porta em madeira com pintura	Porta em madeira com pintura	004	1
005	1	Porta em madeira com pintura	Porta em madeira com pintura	005	1
006	1	Porta em madeira com pintura	Porta em madeira com pintura	006	1
007	1	Porta em madeira com pintura	Porta em madeira com pintura	007	1
008	1	Porta em madeira com pintura	Porta em madeira com pintura	008	1
009	1	Porta em madeira com pintura	Porta em madeira com pintura	009	1
010	1	Porta em madeira com pintura	Porta em madeira com pintura	010	1
011	1	Porta em madeira com pintura	Porta em madeira com pintura	011	1
012	1	Porta em madeira com pintura	Porta em madeira com pintura	012	1
013	1	Porta em madeira com pintura	Porta em madeira com pintura	013	1
014	1	Porta em madeira com pintura	Porta em madeira com pintura	014	1
015	1	Porta em madeira com pintura	Porta em madeira com pintura	015	1
016	1	Porta em madeira com pintura	Porta em madeira com pintura	016	1
017	1	Porta em madeira com pintura	Porta em madeira com pintura	017	1
018	1	Porta em madeira com pintura	Porta em madeira com pintura	018	1
019	1	Porta em madeira com pintura	Porta em madeira com pintura	019	1
020	1	Porta em madeira com pintura	Porta em madeira com pintura	020	1

PMSM ADM 2017/2020
 PREFEITURA MUNICIPAL DE SÃO MATEUS
 PROJETO ARQUITETÔNICO
 ESCOLA NOVA VISTA
 PLANTAS, CORTES, FACHADA E DETALHES.
 LOCAL: Estrada Estadual São Mateus - Boa Esperança ES-315
 BLOCO SALAS DE AULA 214.01 m²
 BLOCO ADMINISTRATIVO 214.01 m²
 TÍTULO: ESCOLA NOVA VISTA
 PLANTAS, CORTES, FACHADA E DETALHES.
 DATA: 11/09/19
 PROJETO ARQUITETÔNICO
 INSCRIÇÃO: 11000
 ASSINATURA: CARLOS HENRIQUE BISSARI
 FUNÇÃO: ARQUITETO