

1 PLANTA DE COBERTURA
ESCALA 1/100

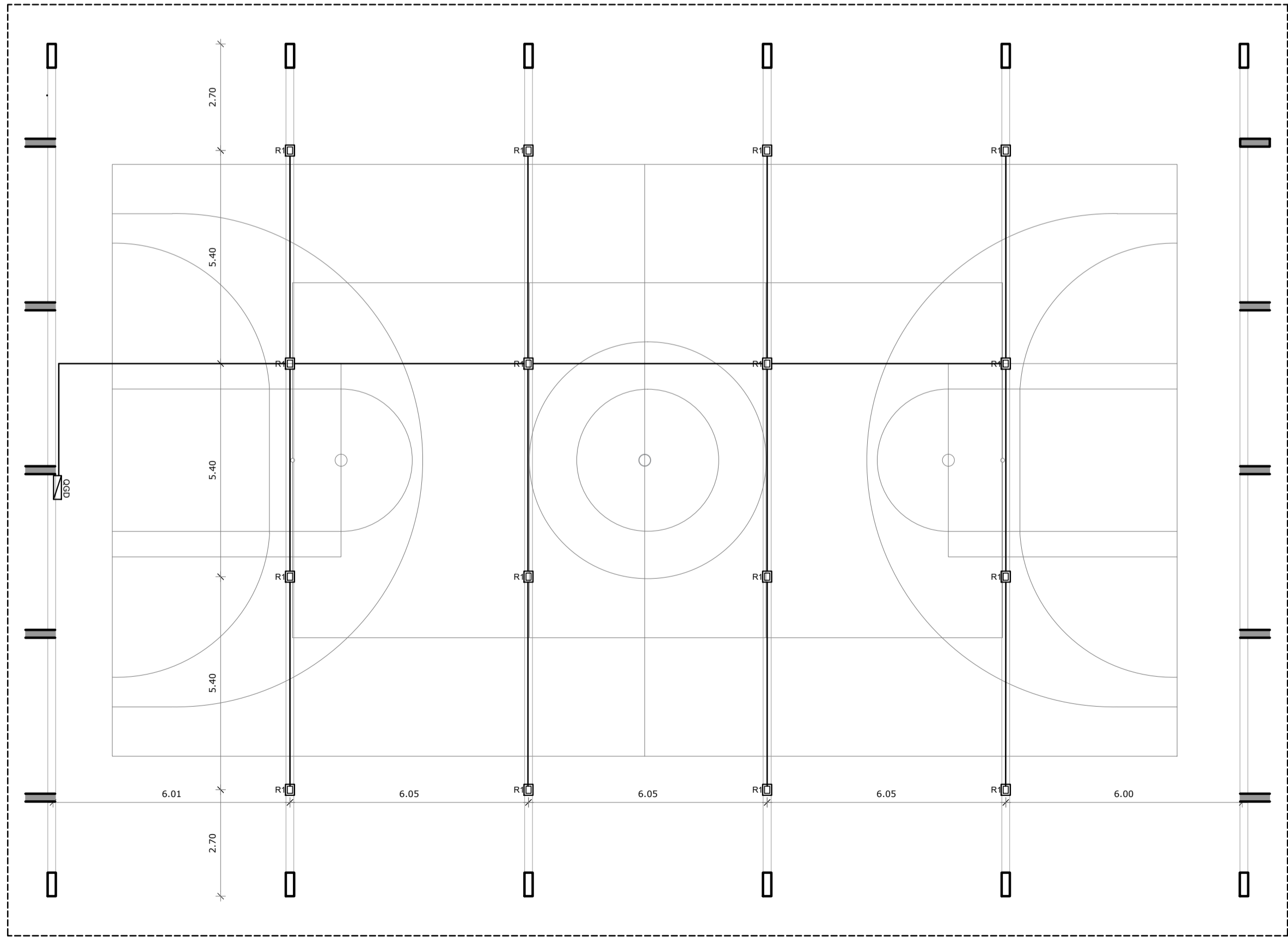

2 LUMINOTÉCNICO
ESCALA 1/100

NOTAS

- MEDIDAS E NÍVEIS EM METROS;
- VERIFICAR POSIÇÃO EXATA DOS PILARES NO PROJETO ESTRUTURAL;
- VERIFICAR DETALHES CONSTRUTIVOS PERTINENTES NAS PRANCHAS DE DETALHAMENTO;
- EM CASO DE CONFLITO DE INFORMAÇÕES ENTRE O PROJETO GRÁFICO E O MEMORIAL DESCRITIVO, PREVALECE A INFORMAÇÃO CONTIDA NOS DESENHOS;
- ALTERAÇÕES NESTE PROJETO SOMENTE COM AUTORIZAÇÃO EXPRESSA DO FNDE

REFERÊNCIAS:

- PLANILHA DE QUANTITATIVOS;
- MEMORIAL DESCRITIVO E ESPECIFICAÇÕES TÉCNICAS

LEGENDA DE APARELHOS		
DESCRIÇÃO		QUANTIDADE
R1	REFLETOR LED SLIM 200W, BRANCO FRIO REF: LUMINIM OU SIMILAR FIXADO À 7,00m DO PISO ACABADO	16
QGD	QUADRO GERAL DE DISTRIBUIÇÃO - QGD DE SOBREPOR	1

Nº	DATA	DESCRIÇÃO
CONTROLE DE REVISÕES		

FNDE <i>Fundo Nacional de Desenvolvimento da Educação</i>		MINISTÉRIO DA EDUCAÇÃO	
PROJETO PADRÃO - FNDE			
PROPRIETÁRIO:			
ENDEREÇO:			
MUNICÍPIO - UF:			
PROPRIETÁRIO			
RESP. TÉCNICO		CREA	
AUTOR DO PROJETO		CAU	
DLFO		CREA	
		RA	
OBSERVAÇÕES:			
COBERTURA DE QUADRA PEQUENA 35m/s PROJETO DE ARQUITETURA			
COORDENAÇÃO CGEST - Coordenação Geral de Infraestrutura Educacional		PLANTA DE COBERTURA LUMINOTÉCNICO	
FORMATO A1		REVISÃO R.00	ESCALA 1/75 DATA EMISSÃO JANEIRO/2021
		PRANCHA 02/04	
		ARQ	

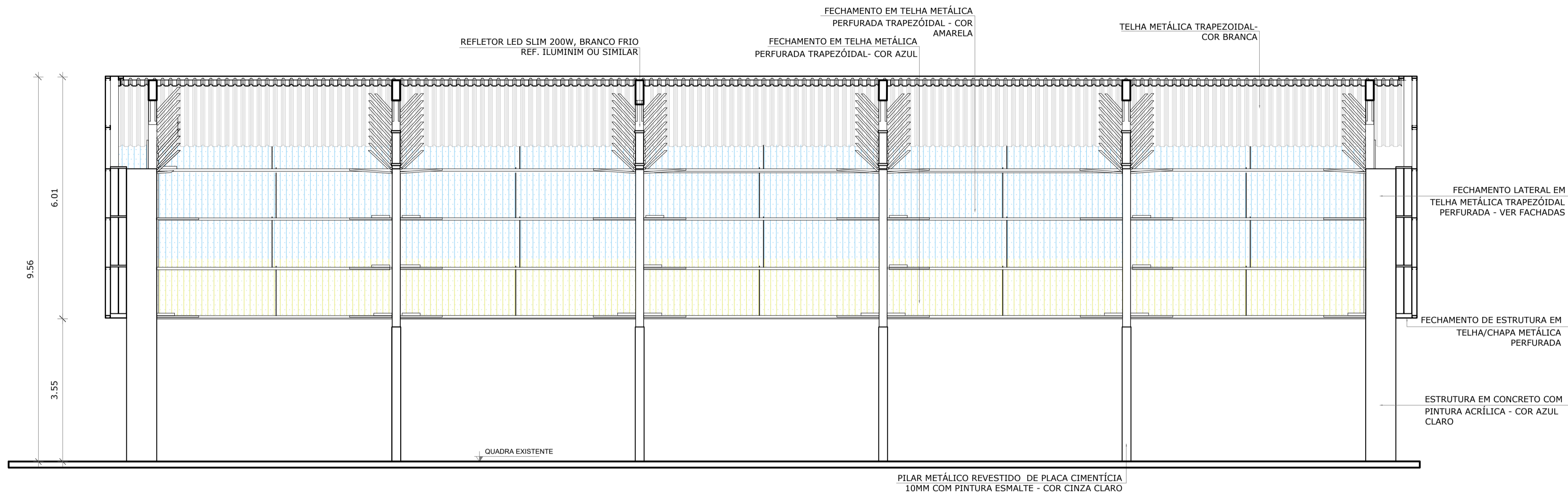

1 CORTE AA
ESCALA 1/75

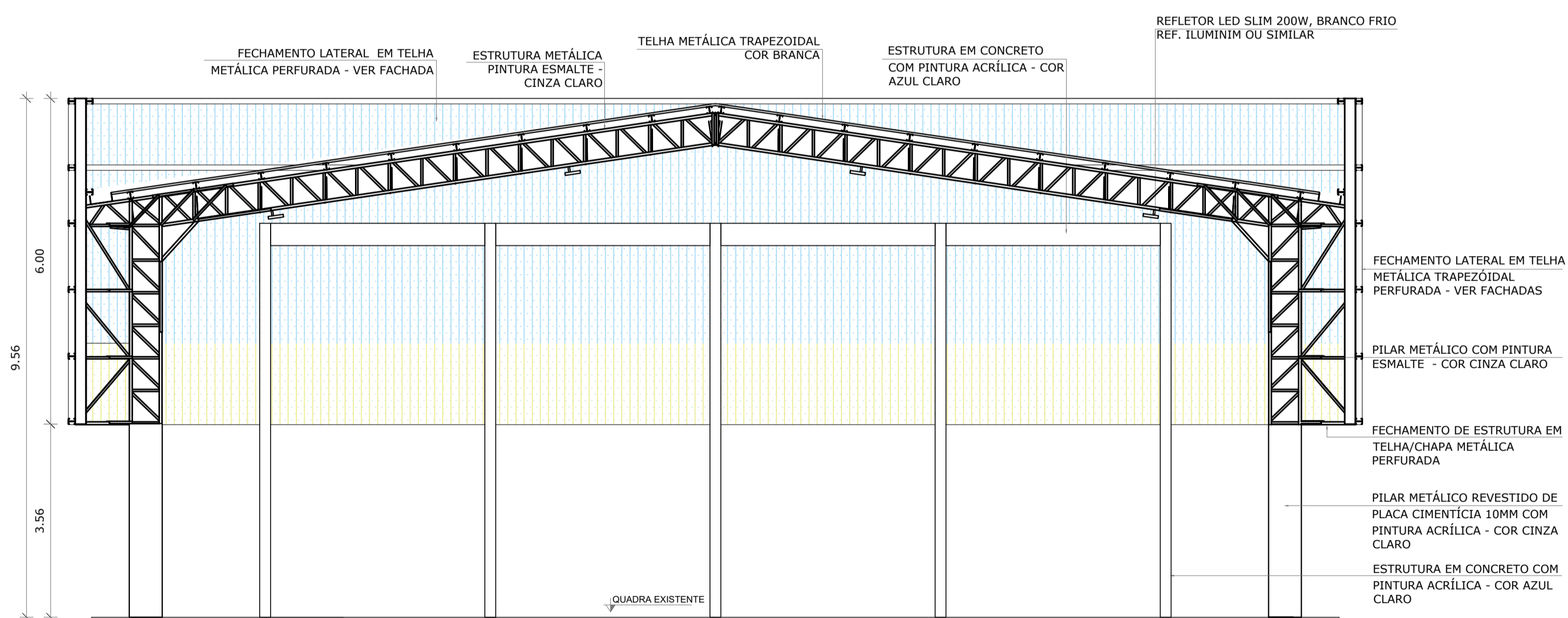

2 CORTE BB
ESCALA 1/75

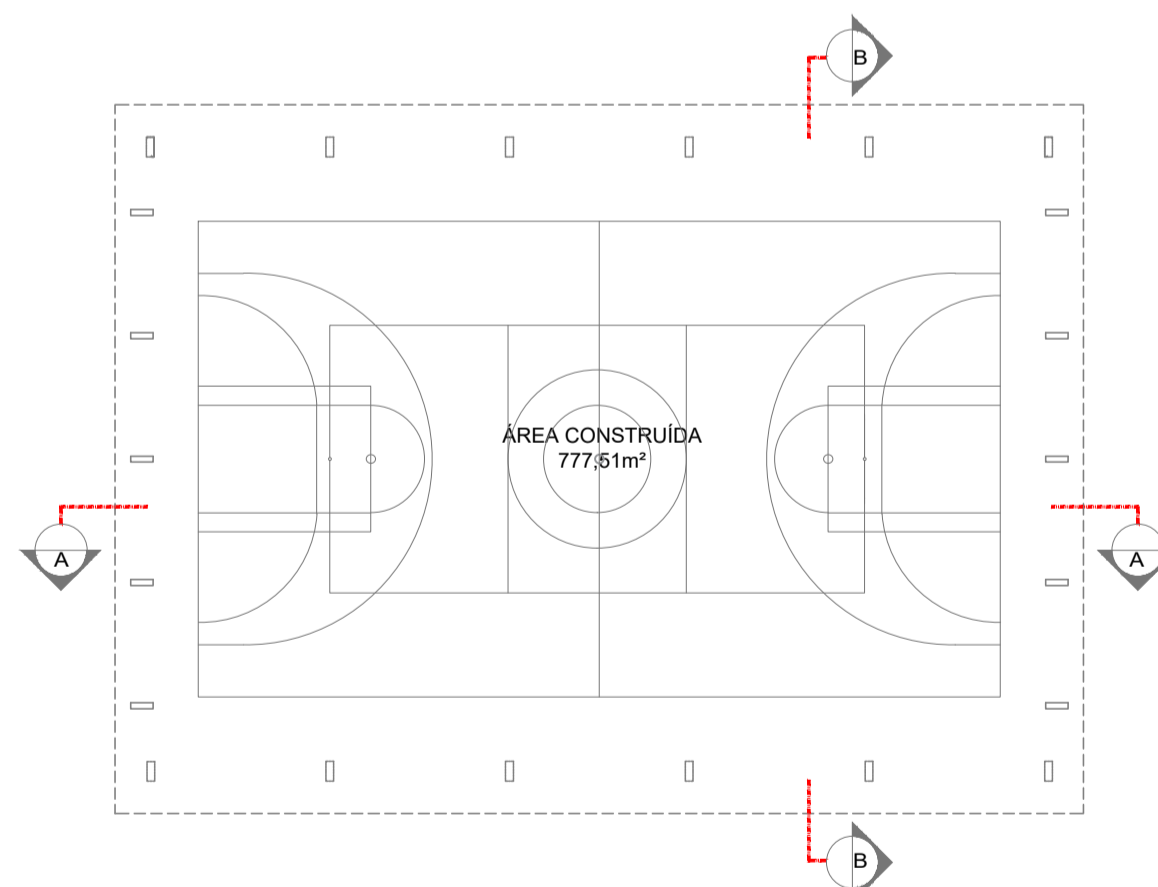

CROQUI DE REFERÊNCIA

NOTAS

- MEDIDAS E NÍVEIS EM METROS;
- VERIFICAR POSIÇÃO EXATA DOS PILARES NO PROJETO ESTRUTURAL;
- VERIFICAR DETALHES CONSTRUTIVOS PERTINENTES NAS PRANCHAS DE DETALHAMENTO;
- EM CASO DE CONFLITO DE INFORMAÇÕES ENTRE O PROJETO GRÁFICO E O MEMORIAL DESCRITIVO, PREVALECE A INFORMAÇÃO CONTIDA NOS DESENHOS;
- ALTERAÇÕES NESTE PROJETO SOMENTE COM AUTORIZAÇÃO EXPRESSA DO FNDE

REFERÊNCIAS:

- PLANILHA DE QUANTITATIVOS;
- MEMORIAL DESCRITIVO E ESPECIFICAÇÕES TÉCNICAS

Nº	DATA	DESCRIÇÃO
CONTROLE DE REVISÕES		

FNDE Fundo Nacional de Desenvolvimento da Educação

MINISTÉRIO DA EDUCAÇÃO

PROJETO PADRÃO - FNDE

PROPRIETÁRIO: :

ENDEREÇO:

MUNICÍPIO - UF:

PROPRIETÁRIO

RESP. TÉCNICO

CREA

AUTOR DO PROJETO

CAU

DLFO

CREA

RA

OBSERVAÇÕES:

COBERTURA DE QUADRA PEQUENA 35m/s

PROJETO DE ARQUITETURA

COORDENAÇÃO

CGEST - Coordenação Geral de Infraestrutura Educacional

CORTES

REVISÃO

R.00

ESCALA

1/75

DATA EMISSÃO

JANEIRO/2021

PRANCHA

03/04

ARQ

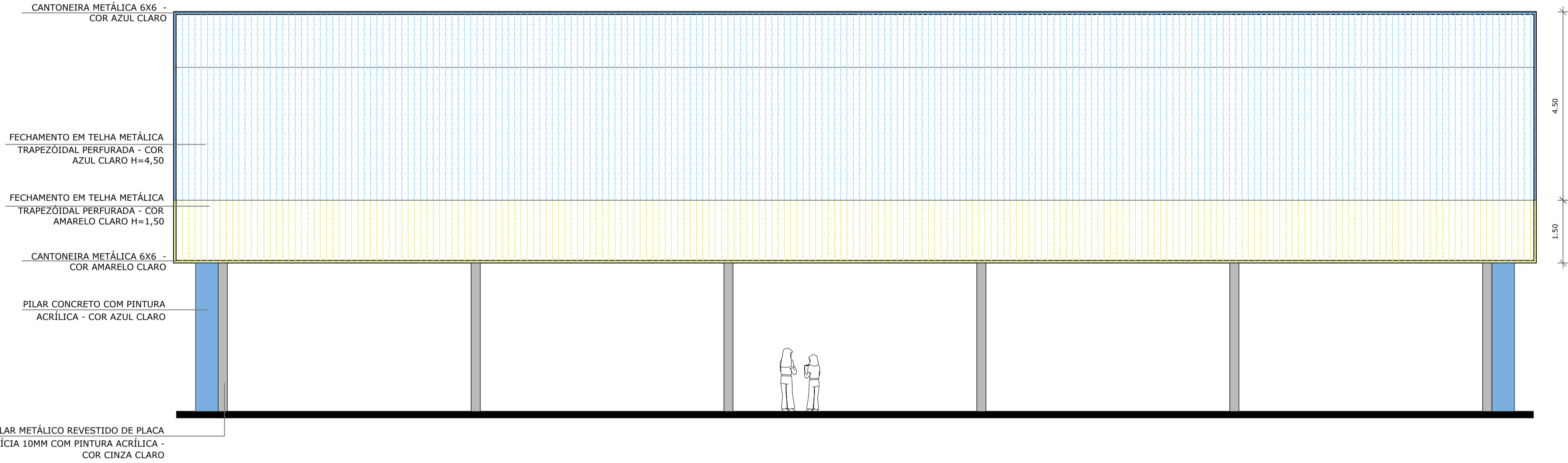

1 FACHADA 1
ESCALA 1/75

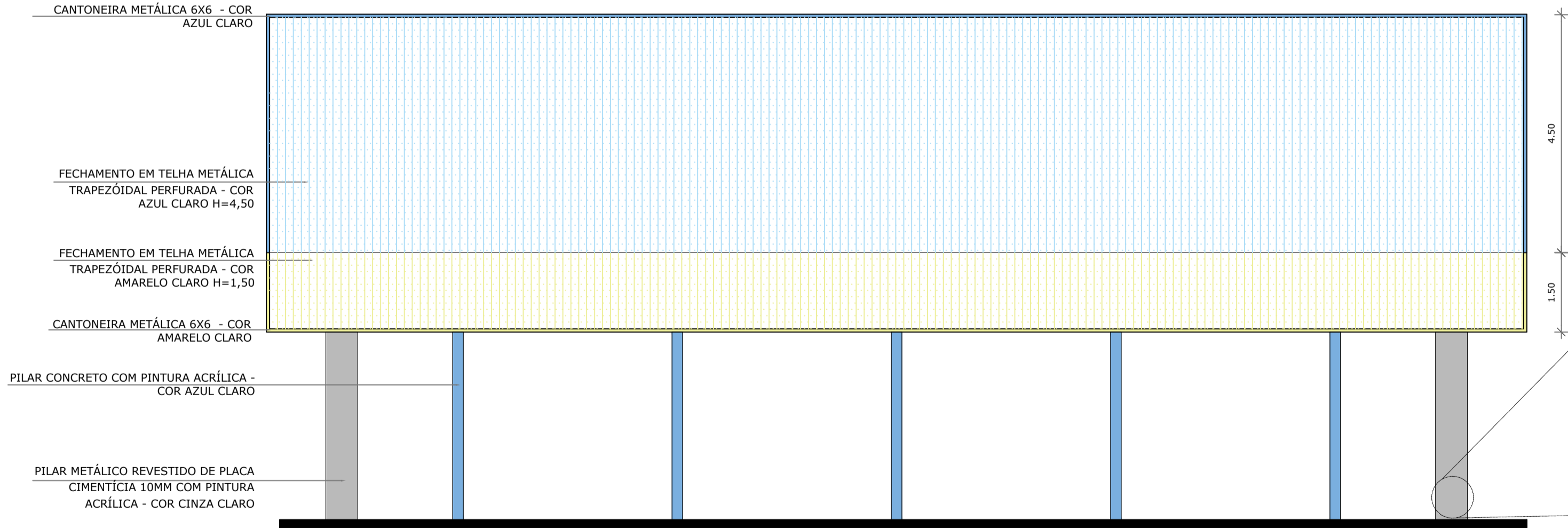

2 FACHADA 2
ESCALA 1/75

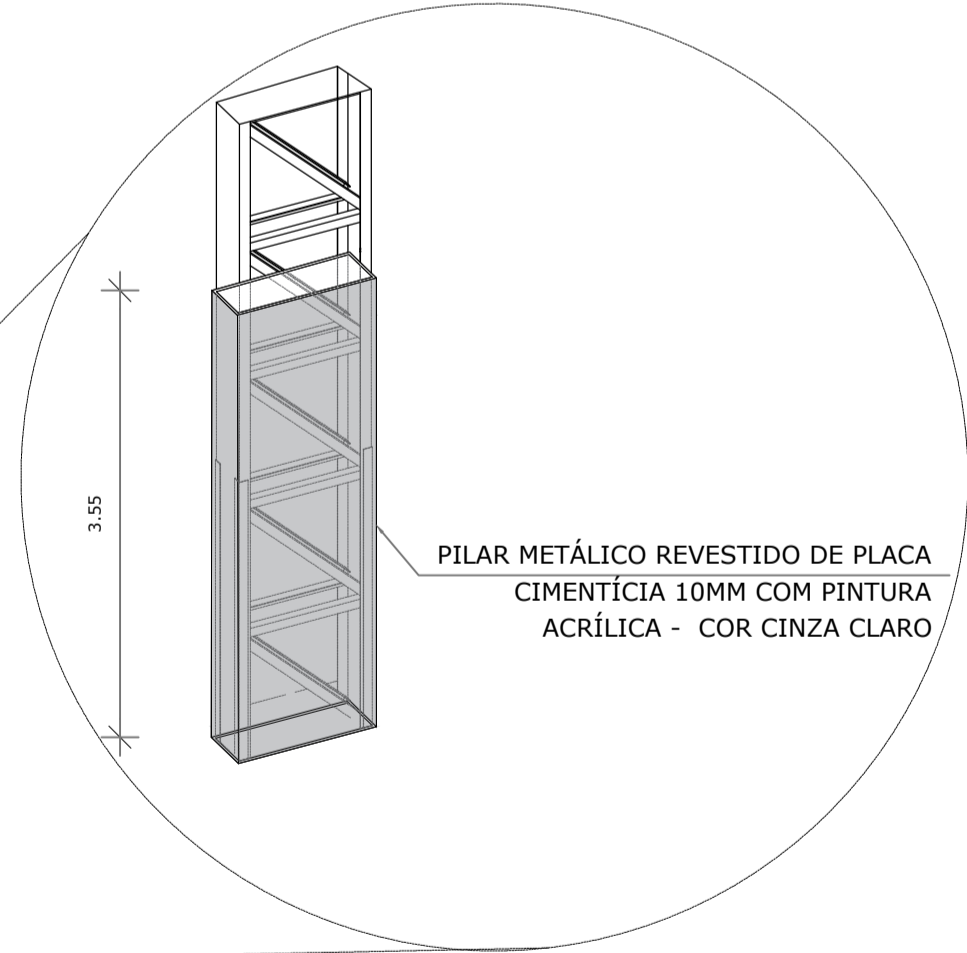

3 DET. PILAR METÁLICO
ESCALA 1/75

- NOTAS
- MEDIDAS E NÍVEIS EM METROS;
 - VERIFICAR POSIÇÃO EXATA DOS PILARES NO PROJETO ESTRUTURAL;
 - VERIFICAR DETALHES CONSTRUTIVOS PERTINENTES NAS PRANCHAS DE DETALHAMENTO;
 - EM CASO DE CONFLITO DE INFORMAÇÕES ENTRE O PROJETO GRÁFICO E O MEMORIAL DESCRITIVO, PREVALECE A INFORMAÇÃO CONTIDA NOS DESENHOS.
 - ALTERAÇÕES NESTE PROJETO SOMENTE COM AUTORIZAÇÃO EXPRESSA DO FNDE
- REFERÊNCIAS:
- PLANILHA DE QUANTITATIVOS;
 - MEMORIAL DESCRITIVO E ESPECIFICAÇÕES TÉCNICAS

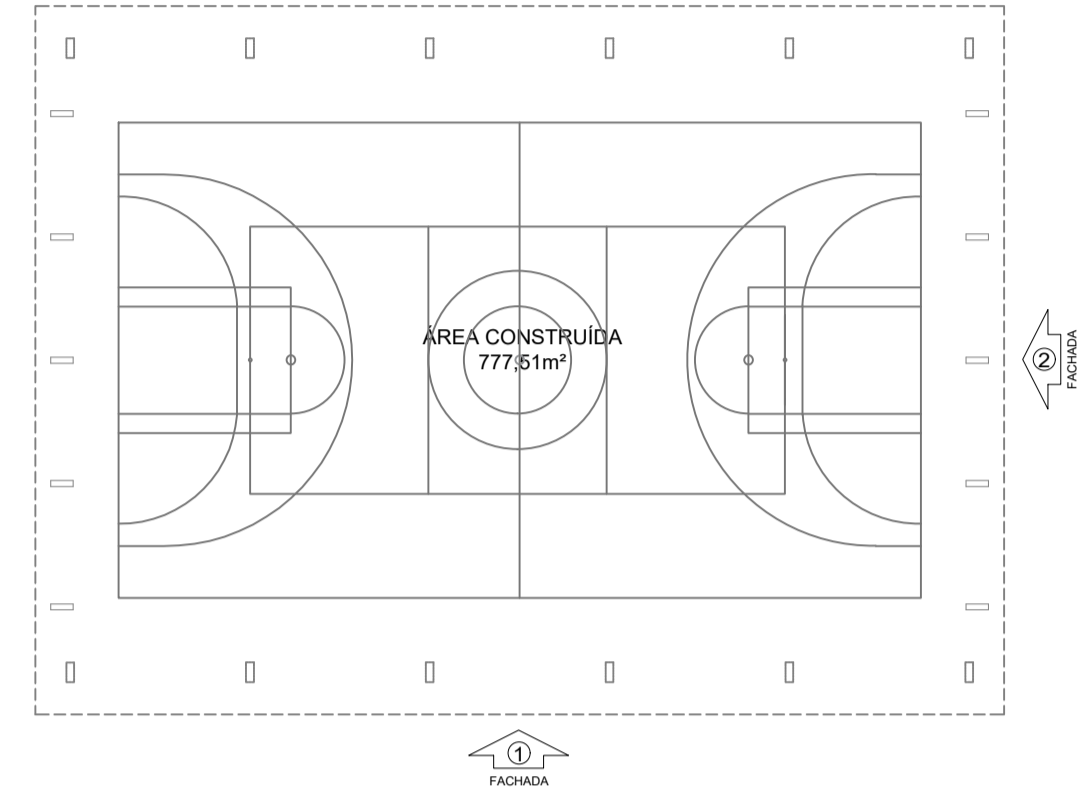

CROQUI DE REFERÊNCIA

Nº	DATA	DESCRIÇÃO
CONTROLE DE REVISÕES		

FNDE

Fundo Nacional de Desenvolvimento da Educação

MINISTÉRIO DA EDUCAÇÃO

PROJETO PADRÃO - FNDE

PROPRIETÁRIO: :
ENDEREÇO:
MUNICÍPIO - UF:

PROPRIETÁRIO
RESP. TÉCNICO
AUTOR DO PROJETO

CREA
CAU

DLFO
CREA
RA

OBSERVAÇÕES:

COBERTURA DE QUADRA PEQUENA 35m/s
PROJETO DE ARQUITETURA

COORDENAÇÃO
CGEST - Coordenação Geral de Infraestrutura Educacional

FACHADAS

ARQ

REVISÃO
R.00

ESCALA
1/75
DATA EMISSÃO
JANEIRO/2021

PRANCHA
04/04

FORMATO
(841x500)

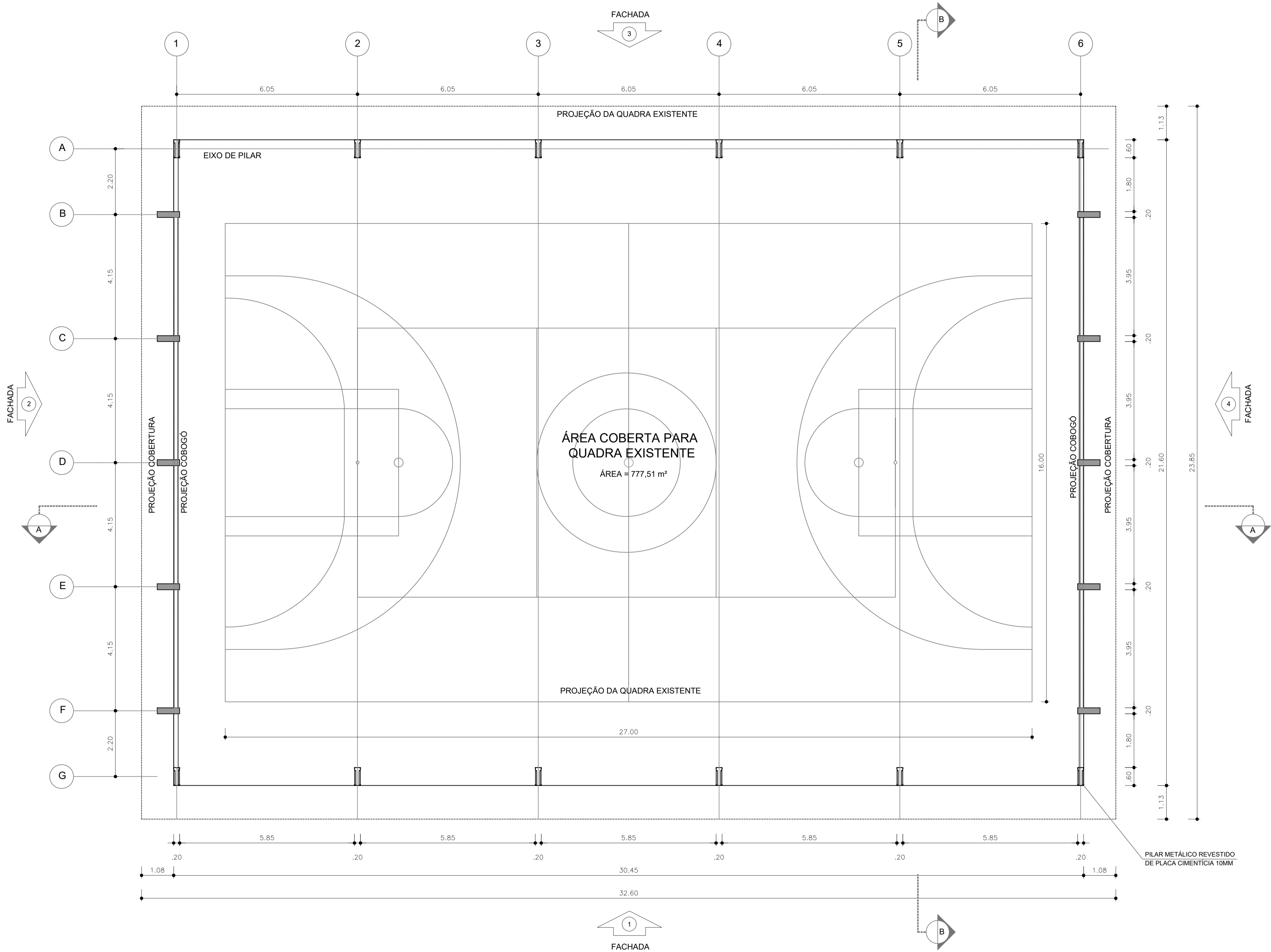

NOTAS

- MEDIDAS E NÍVEIS EM METROS;
- VERIFICAR POSIÇÃO EXATA DOS PILARES NO PROJETO ESTRUTURAL;
- VERIFICAR DETALHES CONSTRUTIVOS PERTINENTES NAS PRANCHAS DE DETALHAMENTO;
- EM CASO DE CONFLITO DE INFORMAÇÕES ENTRE O PROJETO GRÁFICO E O MEMORIAL DESCRITIVO, PREVALECE A INFORMAÇÃO CONTIDA NOS DESENHOS;
- ALTERAÇÕES NESTE PROJETO SOMENTE COM AUTORIZAÇÃO EXPRESSA DO FNDE

REFERÊNCIAS:

- PLANILHA DE QUANTITATIVOS;
- MEMORIAL DESCRITIVO E ESPECIFICAÇÕES TÉCNICAS

QUADRO DE ÁREAS			
ÁREA MÍNIMA DO TERRENO: 26 metros x 35 metros = 910,00 m²			
ÁREA COBERTURA:	777,51 m²	TAXA DE OCUPAÇÃO:	85,4%
ÁREA CONSTRUÍDA:	777,51 m²	COEFICIENTE DE APROVEITAMENTO:	0,90

LEGENDA ESPECIFICAÇÃO			
DESCRIÇÃO			
	ESTRUTURA METÁLICA		ESTRUTURA EM CONCRETO

Nº	DATA	DESCRIÇÃO
----	------	-----------

CONTROLE DE REVISÕES



PROJETO PADRÃO - FNDE

PROPRIETÁRIO: :

ENDEREÇO:

MUNICÍPIO - UF:

PROPRIETÁRIO

RESP. TÉCNICO CREA

AUTOR DO PROJETO CAU

DLFO CREA

RA

OBSERVAÇÕES:

COBERTURA DE QUADRA PEQUENA 35m/s PROJETO DE ARQUITETURA

COORDENAÇÃO CGEST - Coordenação Geral de Infraestrutura Educacional	PLANTA BAIXA		ARQ
	REVISÃO R.00	ESCALA 1/75 DATA EMISSÃO JANEIRO/2021	
FORMATO (841x480)			PRANCHA 01/04

1 PLANTA BAIXA
ESCALA 1/75

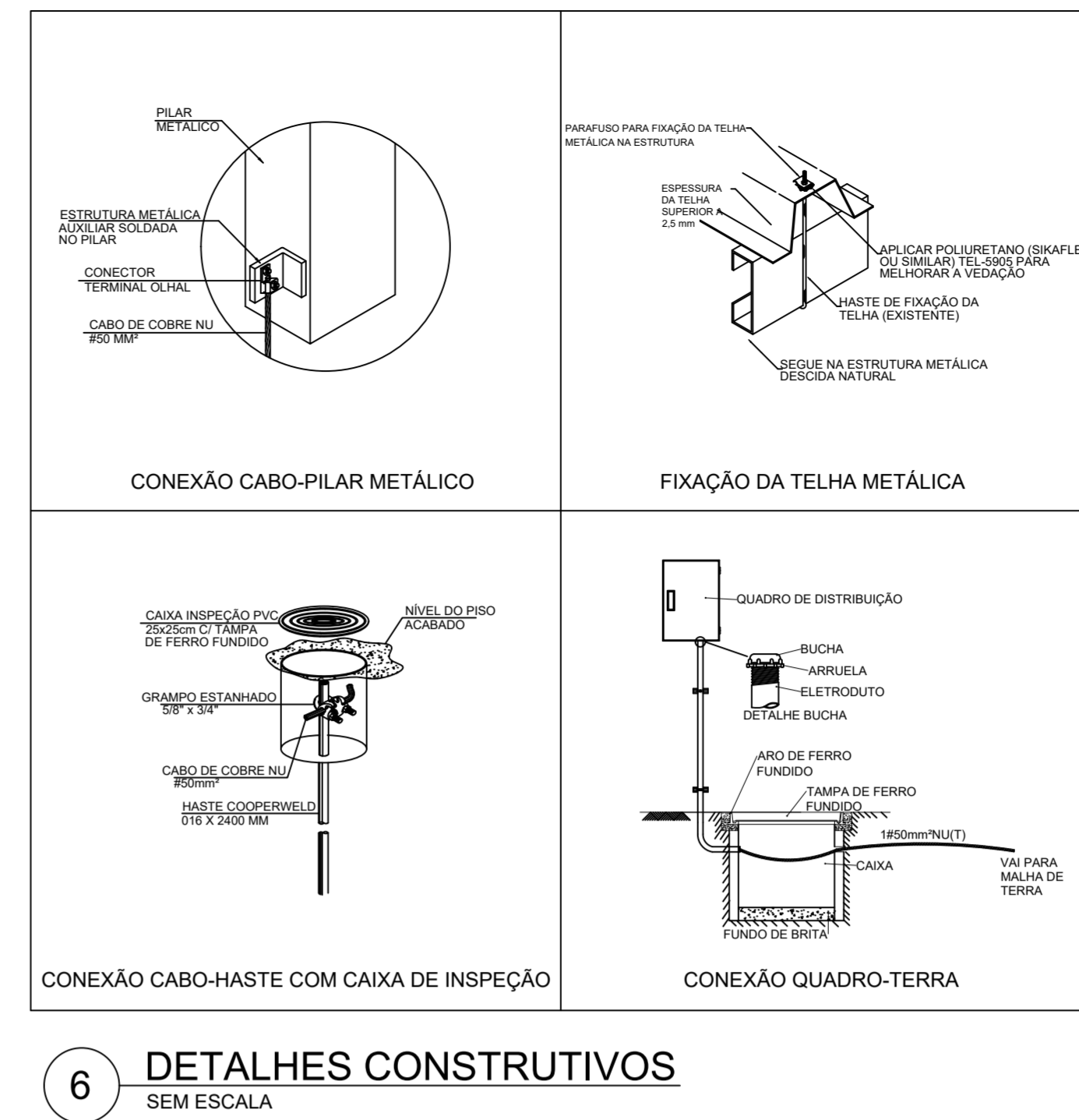
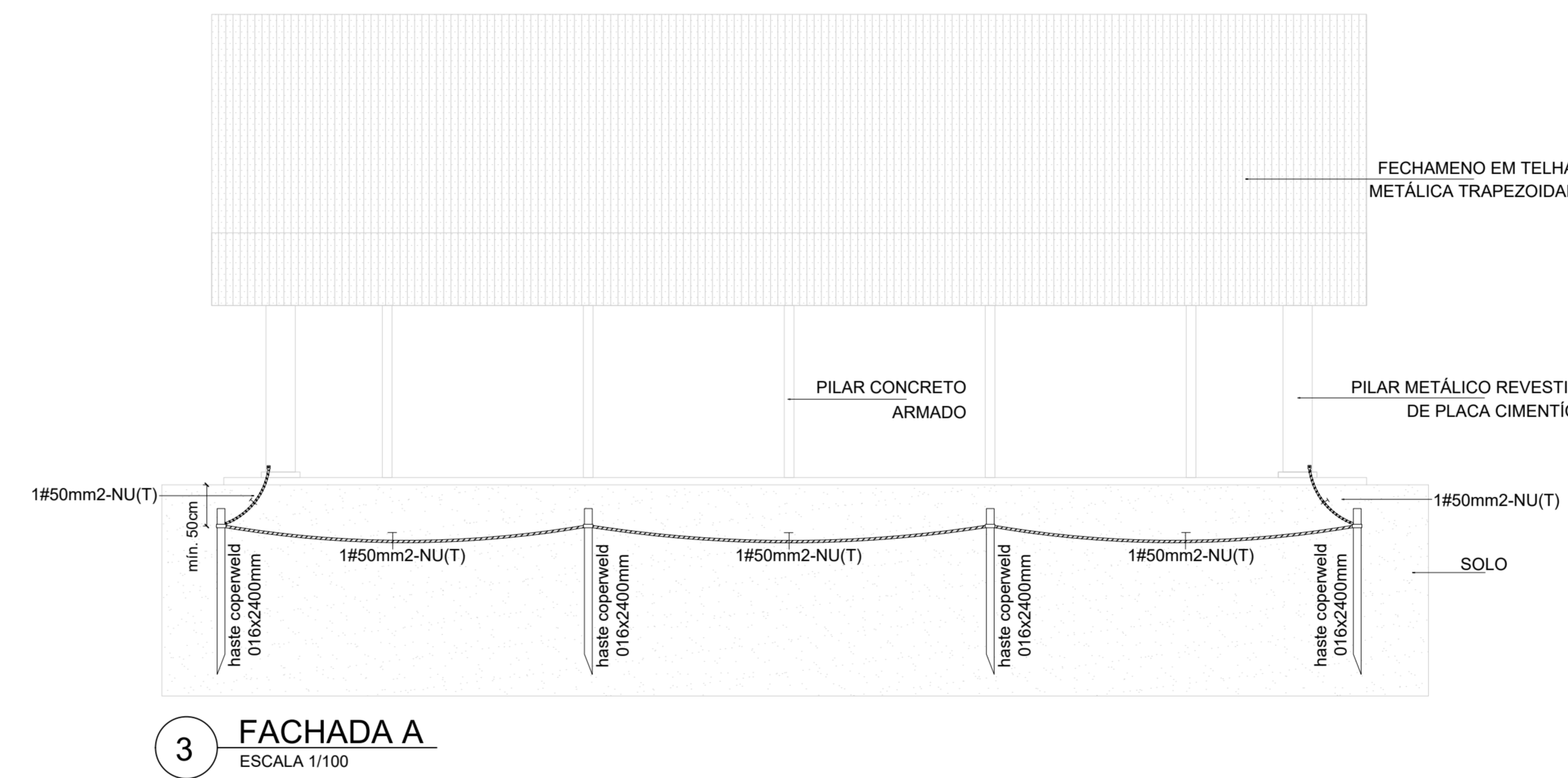
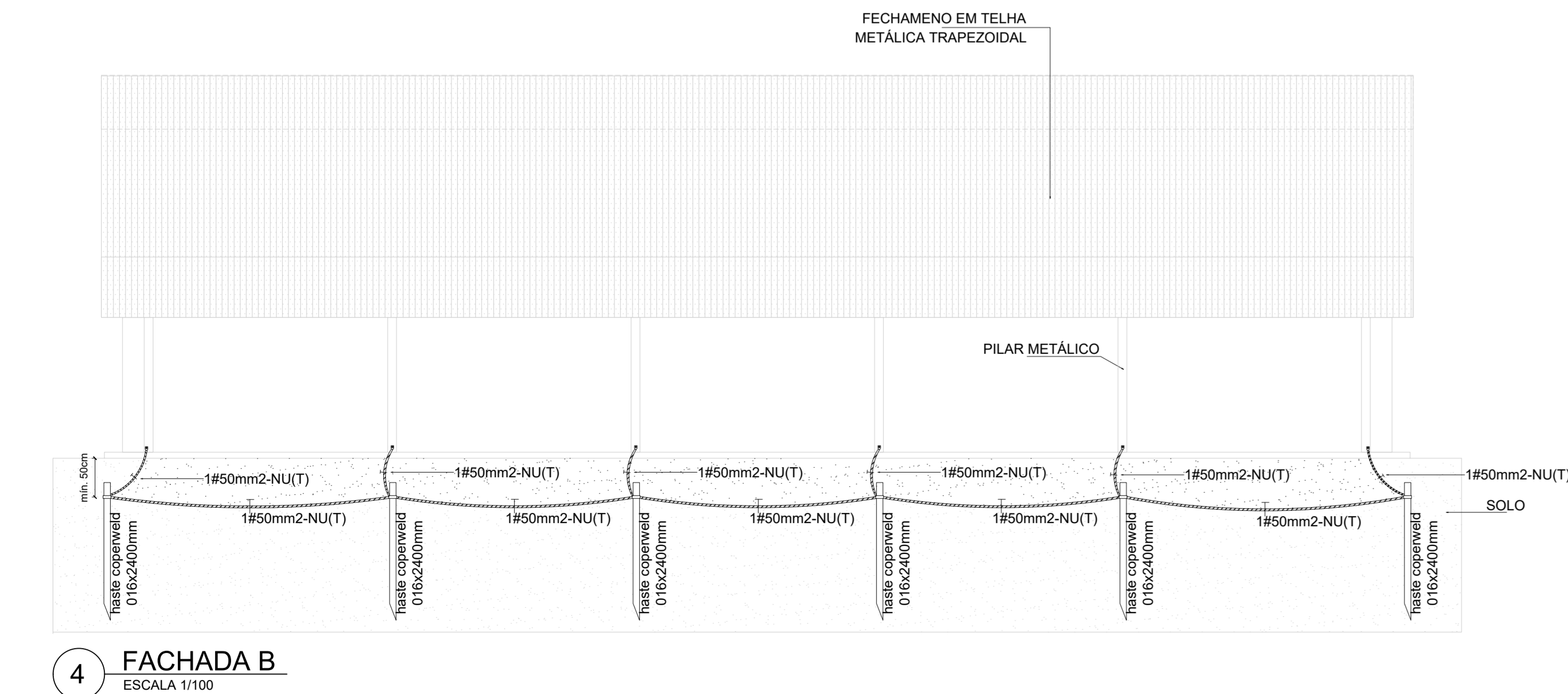

NOTAS

1. Dimensionado conforme NBR 5410/2008 e NBR 5419/2015;
2. A edificação é composta por estrutura metálica formada por pilares e treliças responsáveis pela sustentação da cobertura e fechamento lateral em telhas metálicas, funcionando, portanto, como uma eficiente Caixa de Faraday para captação e escoamento das descargas atmosféricas através dos pilares até a malha perimetral composta por hastes e cabos de cobre, conforme indicado;
3. As hastes de cobre devem ser fixadas a pelo menos 50 cm de profundidade do nível do solo;
4. Devem ser respeitados o número de hastes designados em projeto, bem como seu espaçamento e pontos de conexão com os pilares metálicos, a fim de garantir a maior eficiência do sistema de SPDA;

CONTROLE DE REVISÕES			
Nº	DATA	DESCRIÇÃO	
		MINISTÉRIO DA EDUCAÇÃO	
PROJETO PADRÃO - FNEDE			
PROPRIETÁRIO: _____			
ENDEREÇO: _____			
MUNICÍPIO - UF: _____			
_____ PROPRIETÁRIO			
_____ RESP. TÉCNICO:		_____ CREA	
_____ AUTOR DO PROJETO: PEDRO FREITAS		_____ CREA 18.47113-D-DF	
DLFO		CREA	
		RA	
OBSERVAÇÕES:			
COBERTURA DE QUADRA PEQUENA 35m/s PROJETO DE SPDA			
COORDENAÇÃO CGEST - Coordenação Geral de Infraestrutura Educacional	PLANTA BAIXA, PLANTA DE COBERTURA, FACHADA A, FACHADA B, CORTE AA E DETALHES		EDA
REVISÃO R-00	ESCALA INDICADA DATA EMISSÃO JANEIRO/2021		PRANCHAS 01/01
FORMATO A1 - paisagem - 1101 x 594 mm			

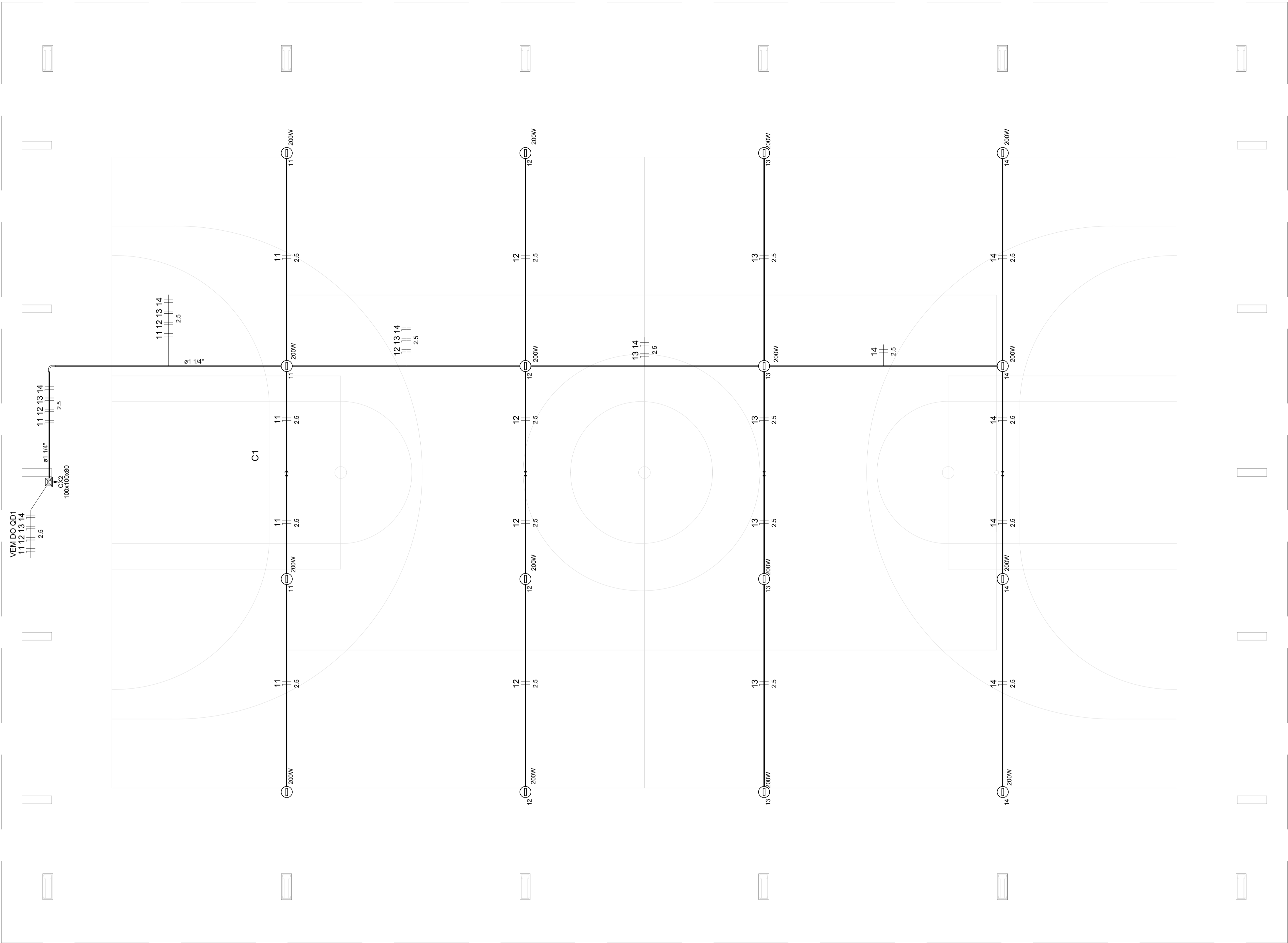

1 PROJETO ELÉTRICO ILUMINAÇÃO QUADRA
ESCALA 1/75

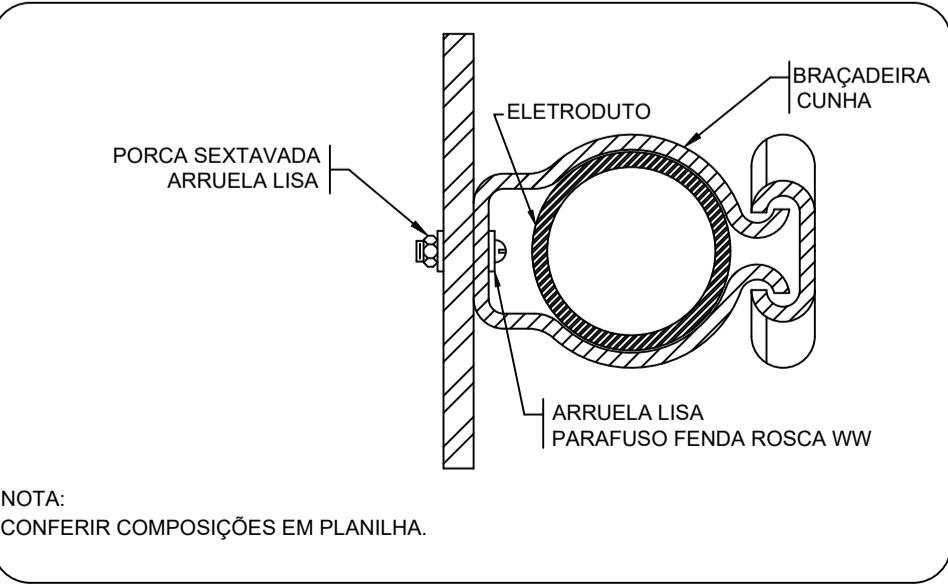

2 DETALHE FIXAÇÃO DE ELETRODUTO EM METÁLICA
ESCALA: SEM

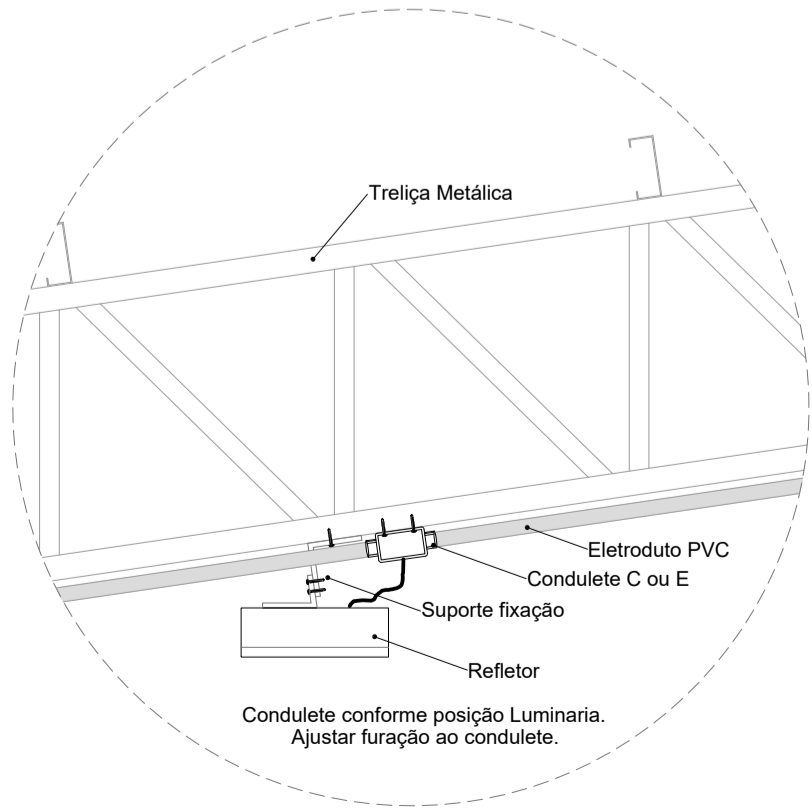

3 DETALHE FIXAÇÃO DO REFLETOR
ESCALA: SEM

Legenda detalhada	
Acessório Eletroduto PVC Rosca	
	PVC Rosca
	Curva longa 90 PVC 1.1/4" 1pç
Refletor	
	Led
	Condulete tipo C ou E 1pç
	Refletor Led 200w Advanced 1pç
Caixa de passagem 100x100x80 Aço ref. Lukbox	
	CX 100x100x80
	Caixa de passagem Aço Sobrepor 1pç

Lista de Materiais	
Acessórios p/ eletrodutos	
Condulete Tipo C ou E	16 pç
Luva PVC rosca 1.1/4"	3 pç
3/4"	81 pç
Acessórios uso geral	
Bucha de nylon S4	105 pç
S6	13 pç
Parafuso fenda galvan. cab. panela 2.9x25mm autoatarrachante	105 pç
4.2x32mm autoatarrachante	13 pç
Cabo Unipolar (cobre)	
Isol. PVC - 450/750V (ref. Pirastic Ecoplus BWF Flexível) 2.5 mm²	380 m
Caixa de passagem - sobrepor	
Aço pintada (ref Lukbox) 100x100x80 mm	1 pç
Eletroduto PVC rosca	
Braçadeira PVC encaixe 3/4"	77 pç
Braçadeira galvan. tipo unha 1.1/4"	13 pç
3/4"	28 pç
Curva 90° Longa 1.1/4"	1 pç
Eletroduto, vara 3,0m 1.1/4"	12.2 m
3/4"	93.3 m
Luminária e acessórios	
Refletor Led Sobrepor 200w Advanced, referencia no memorial descritivo.	16 pç

CONTROLE DE REVISÕES

Nº	DATA	DESCRIÇÃO
<div><div><div>Fundo Nacional de Desenvolvimento da Educação</div></div><div>MINISTÉRIO DA EDUCAÇÃO</div></div>		
PROJETO PADRÃO - FNDE		
PROPRIETÁRIO: :		
ENDEREÇO:		
MUNICÍPIO - UF:		
PROPRIETÁRIO		
RESP. TÉCNICO CREA		
AUTOR DO PROJETO: Eng. Civil Alexandre Rodrigues de Lima CREA 22.152/D-DF		
DLFO	CREA	
		RA
OBSERVAÇÕES:		
COBERTURA QUADRA PEQUENA 35m/s		
PROJETO DE INSTALAÇÕES ELÉTRICAS - 127V		
COORDENAÇÃO CGEST - Coordenação Geral de Infraestrutura Educacional	PROJETO ELETRICO ILUMINAÇÃO DETALHES GERAIS	ELE
FORMATO (841X594)	REVISÃO R00	ESCALA INDICADA DATA EMISSÃO JANEIRO/2021
		PRANCHA 02/02

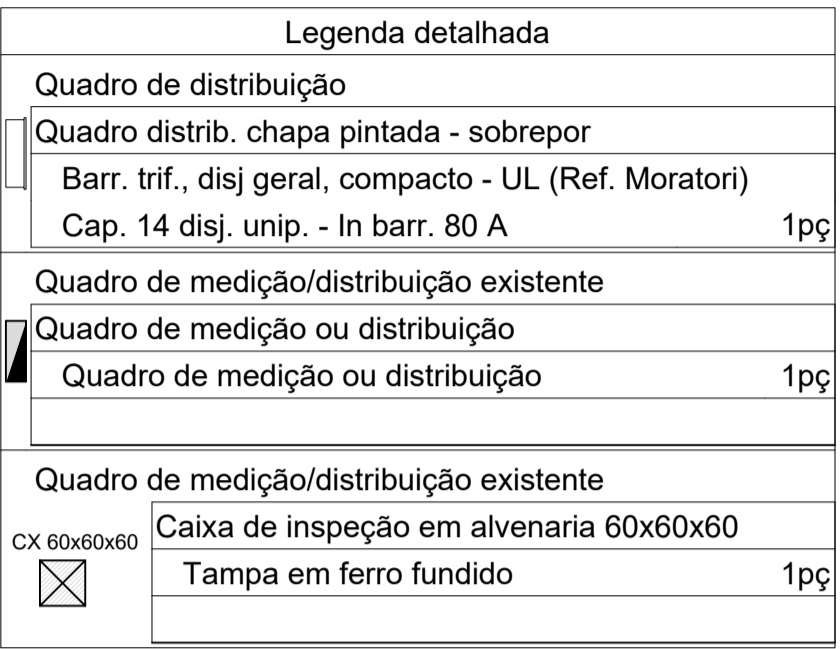

Lista de Materiais	
Acessórios p/ eletrodutos	
Luva PVC rosca 1.1/4"	1 pç
Acessórios uso geral	
Bucha de nylon S6	8 pç
Parafuso fenda galvan. cab. panela 4,2x32mm autoatarrachante	8 pç
Cabo Unipolar (cobre)	
Isol.PVC - 450/750V (ref. Pirascit Ecoplus BWF Flexível) 2.5 mm²	70 m
Dispositivo de Proteção	
Disjuntor Tripolar Termomagnético - norma DIN (Curva C) 10 A - 10 kA	1 pç
Disjuntor Unipolar Termomagnético - norma DIN (Curva C) 10 A - 10 kA	6 pç
Eletroduto PVC rosca	
Braçadeira galvan. tipo unha 1.1/4"	8 pç
Eletroduto, vara 3,0m 1.1/4"	24 m
CAIXA DE PASSAGEM 60X60X60	
Tampa de ferro em aço fundido	1 pç
Caixa de passagem em alvenaria	1 pç
Quadro distrib. chapa pintada - embutir	
Barr. trif., disj geral, compacto - UL (Ref. Moratori) Cap. 14 disj. unip. - In barr. 80 A	1 pç

*NÃO EXISTE NENHUMA OUTRA LIGAÇÃO ELÉTRICA NA CONTINUIDADE DA EDIFICAÇÃO, NESSE NÍVEL (+0,00M)

Diagrama de montagem de eletrodo em alvenaria ou concreto. O diagrama mostra uma seção transversal de uma parede de alvenaria ou concreto com uma bucha de nylon embutida. Um eletrodo é inserido na bucha, fixado por uma arruela lisa e um parafuso fenda rosca soberba. O eletrodo é conectado a uma braçadeira de cunha.

ALVENARIA OU CONCRETO

BUCHA DE NYLON

ELETRODUTO

ARRUELA LISA
PARAFUSO FENDA ROSCA SOBERBA

BRACEIRA
CUNHA

NOTA:
CONFERIR COMPOSIÇÕES EM PLANILHA.

Legenda de condutos	
-----	Piso

4 DETALHE ELETRODUTO
ESCALA: SEM

TERRA COMPACTADA

ELETRODUTO ENTERRADO. PROFUND. MÍNIMA DE 40cm.

ELETRODUTO VAI À CAIXA DE PASSAGEM COBERTURA.

QUADRO DE DISTRIBUIÇÃO

BUCHA

ARRUELA

ELETRODUTO

DETALHE BUCHA

ARO DE FERRO FUNDIDO

TAMPA DE FERRO FUNDIDO

FUNDO DE BRITA

CAIXA

* ATERRAMENTO NÃO REPRESENTADO.

CONTROLE DE REVISÕES

Nº	DATA	DESCRIÇÃO
		MINISTÉRIO DA EDUCAÇÃO
PROJETO PADRÃO - FNDE		
PROPRIETÁRIO :		
ENDEREÇO:		
MUNICÍPIO - UF:		
PROPRIETÁRIO		
RESP. TÉCNICO		CREA
AUTOR DO PROJETO: Eng. Civil Alexandre Rodrigues de Lima CREA 22.152/D-DF		
DLFO		CREA
		RA
OBSERVAÇÕES:		
COBERTURA QUADRA PEQUENA 35m/s		
PROJETO DE INSTALAÇÕES ELÉTRICAS - 220V		
COORDENAÇÃO CGEST - Coordenação Geral de Infraestrutura Educacional	ENTRADA DE ENERGIA QUADRO DE CARGAS DETALHES GERAIS	ELE
REVISÃO R00	ESCALA INDICADA	PRANCHA 01/02
FORMATO (B41X594)	DATA EMISSÃO JANEIRO/2021	



CONTROLE DE REVISÕES

FNDE Fundo Nacional
de Desenvolvimento
da Educação

MINISTÉRIO DA
EDUCAÇÃO

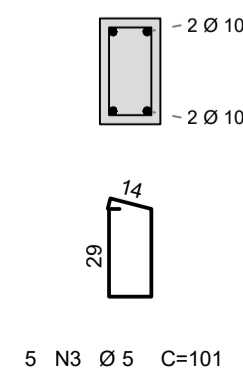
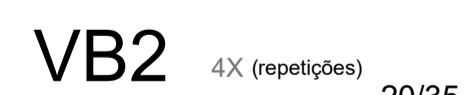
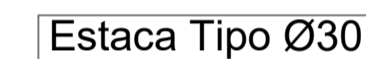
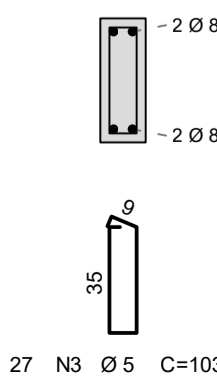
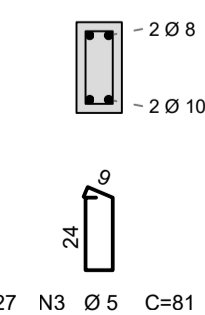
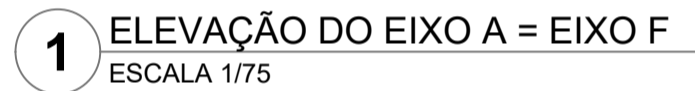

RESUMO AÇO CA 50-60			
AÇO	BIT (mm)	COMPR (m)	PESO (kg)
60A	5	3965	611
50A	6,3	707	173
50A	8	728	288
50A	10	2193	1353
50A	12,5	527	507
Peso Total	60A =	611 kg	
Peso Total	50A =	2321 kg	

MINISTÉRIO DA
EDUCAÇÃO

CREA

SCO

	REVISÃO R00	ESCALA INDICADA	PRANCHA 07/07
FORMATO (841X594)		DATA EMISSÃO JANEIRO/2021	

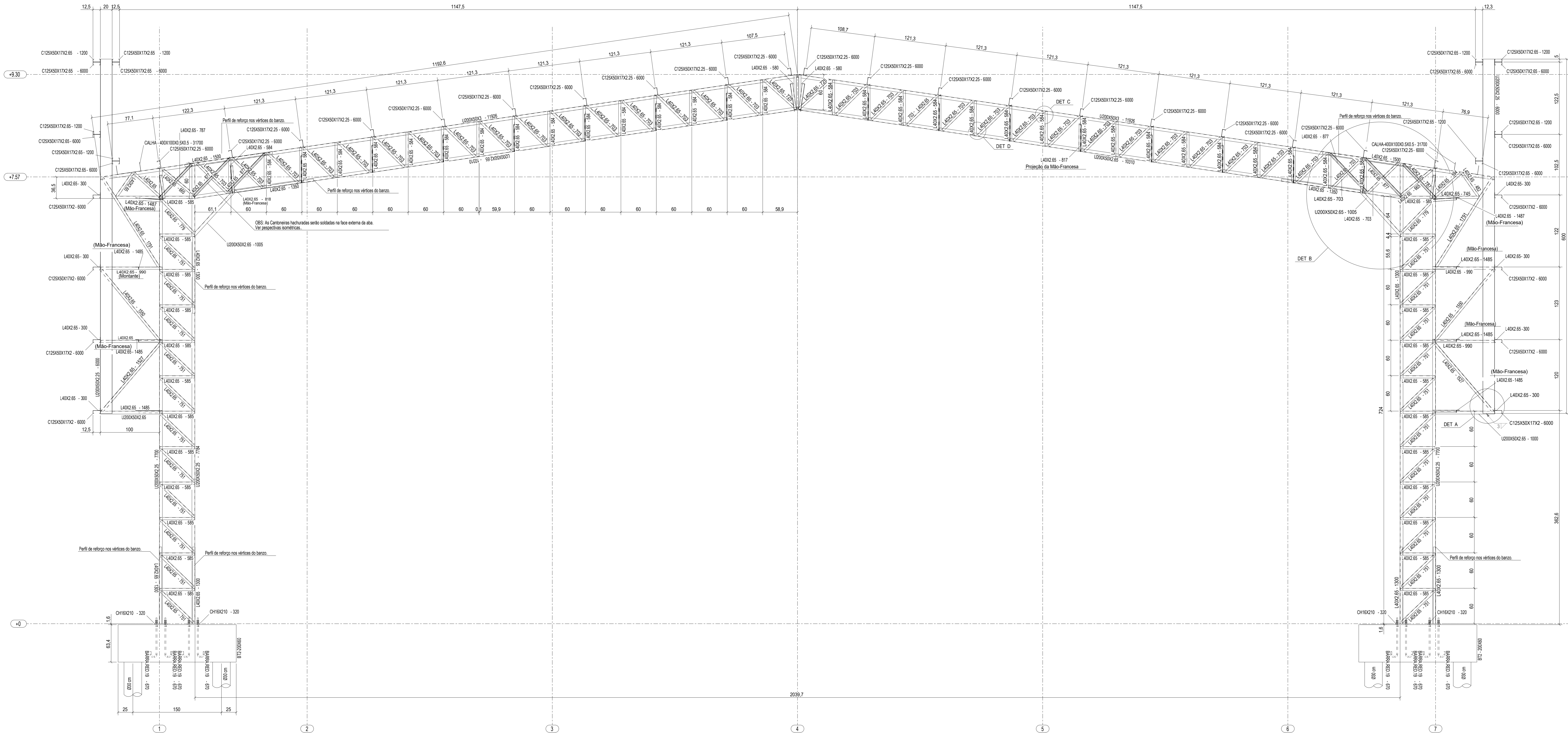

1 ELEVACÃO DO EIXO B = EIXO C = EIXO D = EIXO E
ESCALA 1/25

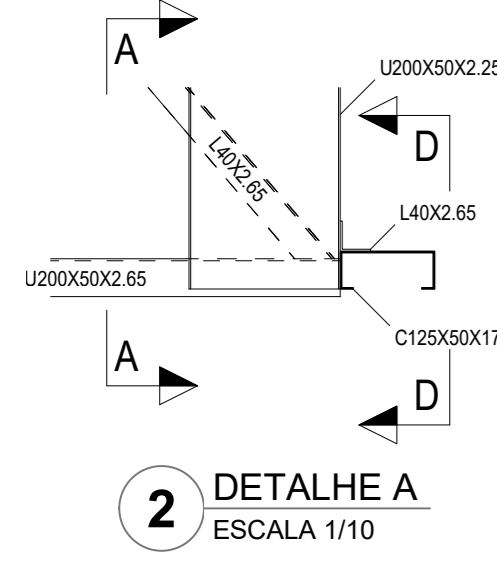

2 DETALHE A
ESCALA 1/10

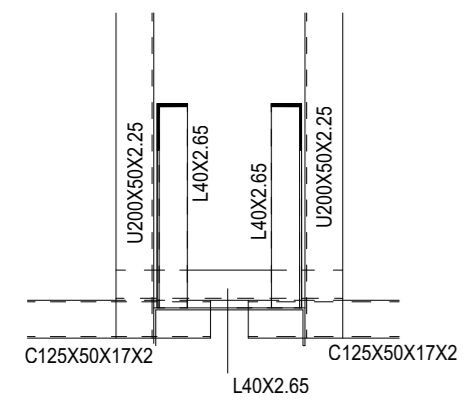

3 CORTE AA
ESCALA 1/10

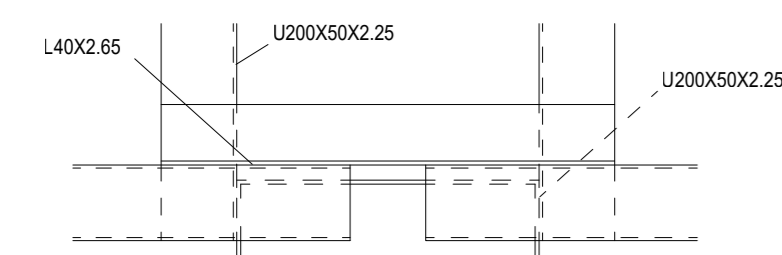

4 CORTE DD
ESCALA 1/10

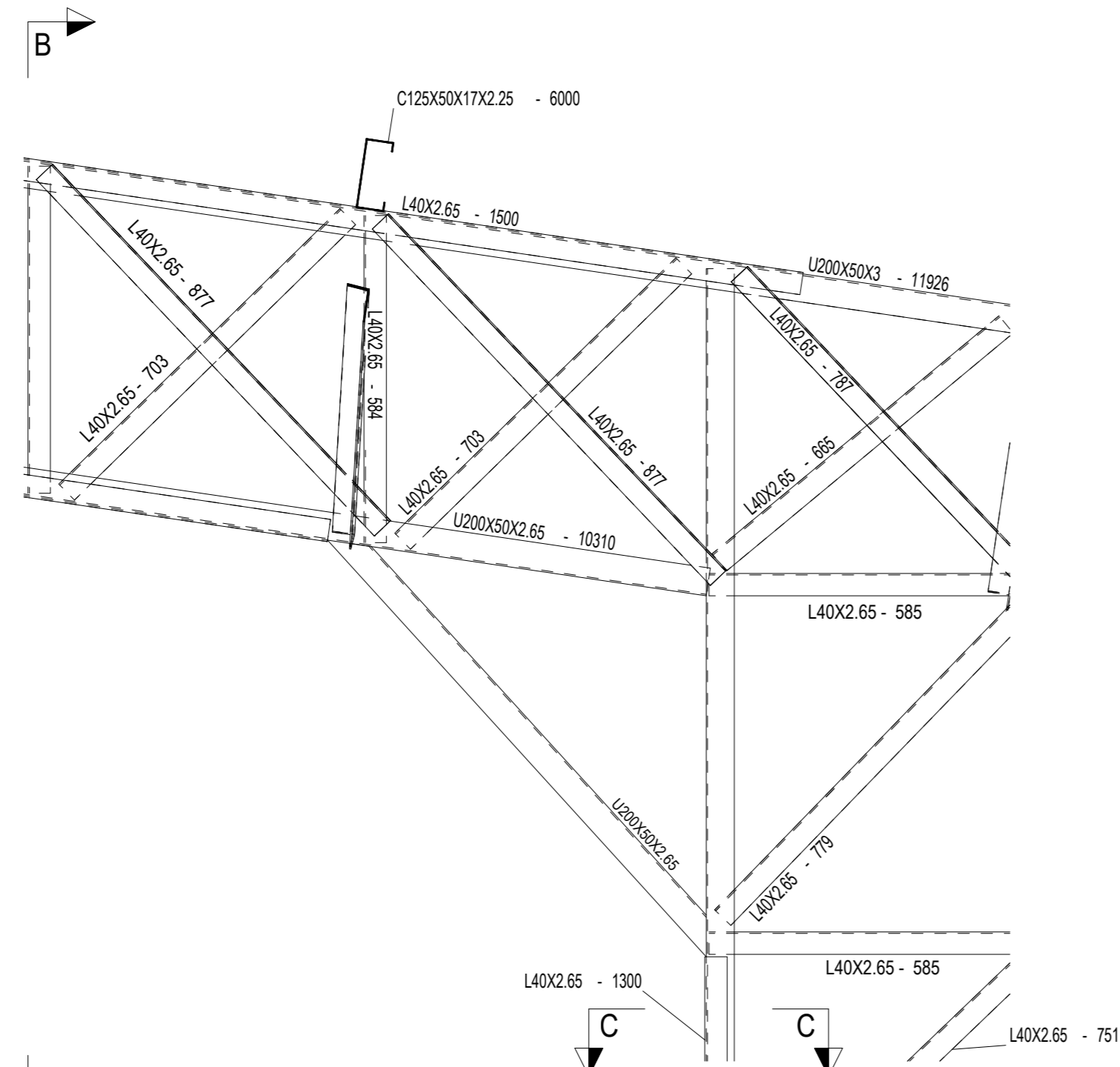

5 DETALHE B
ESCALA 1/10

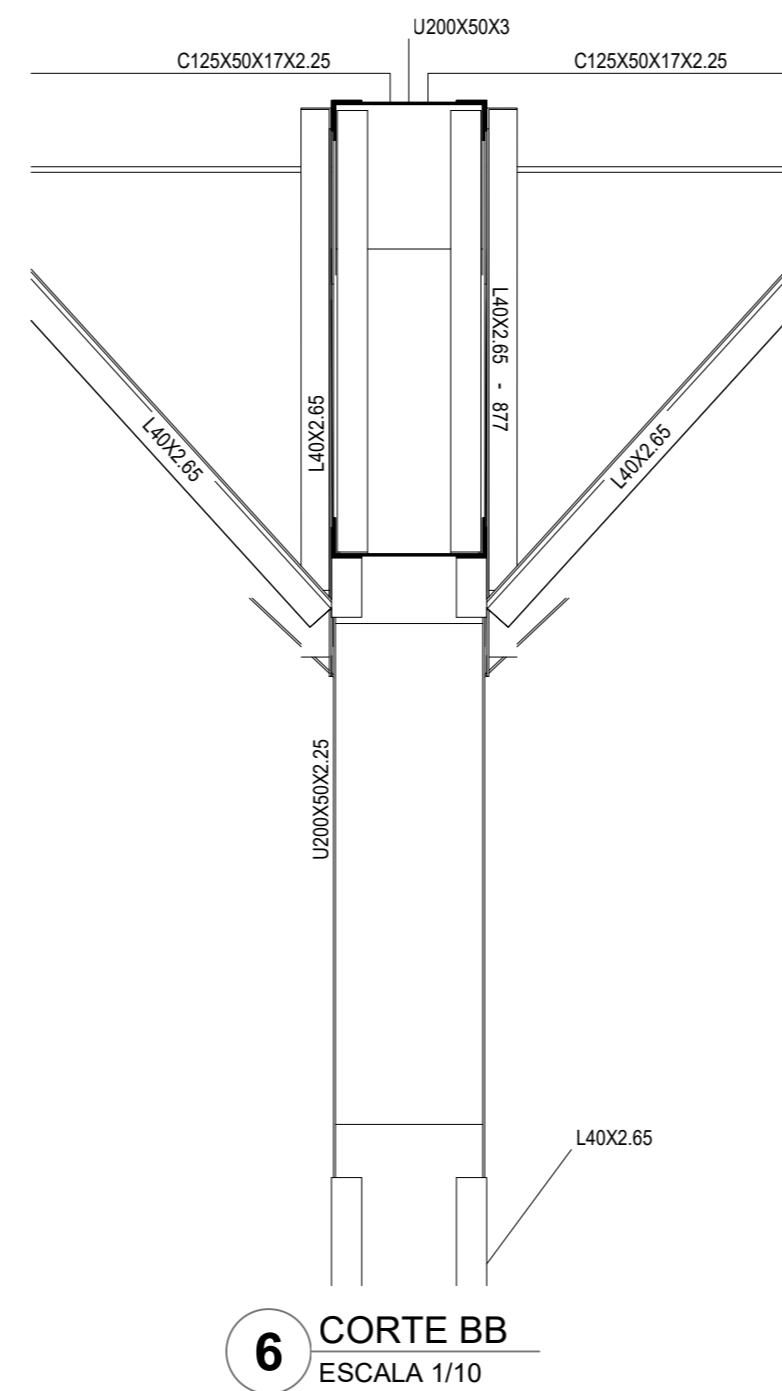

6 CORTE BB
ESCALA 1/10

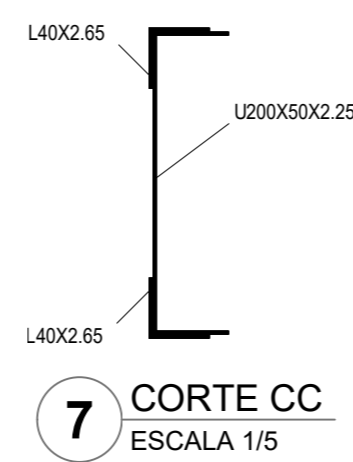

7 CORTE CC
ESCALA 1/5

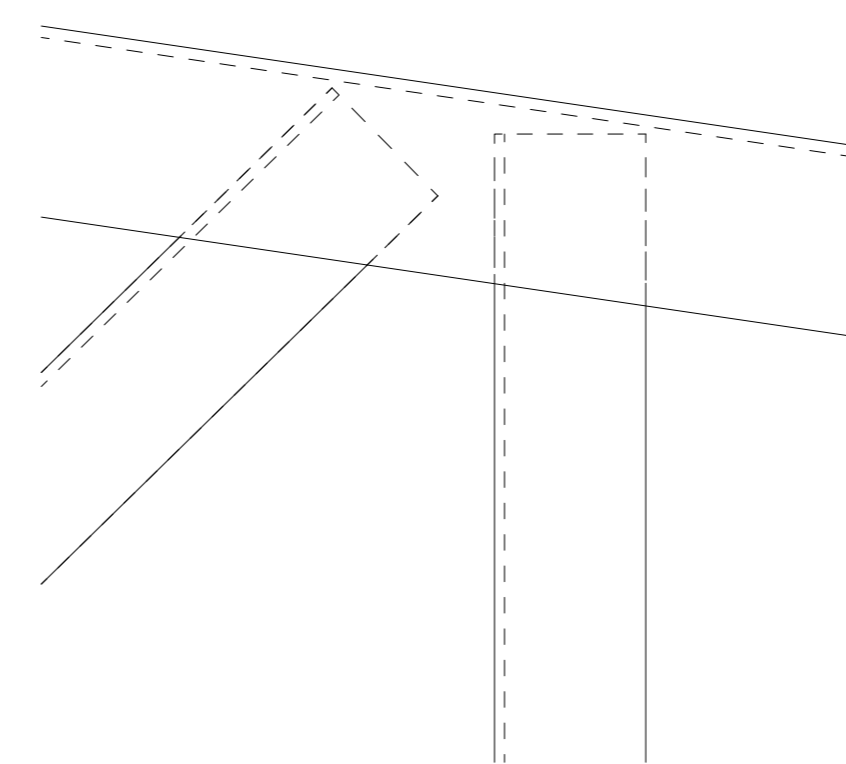

8 DETALHE C
ESCALA 1/2

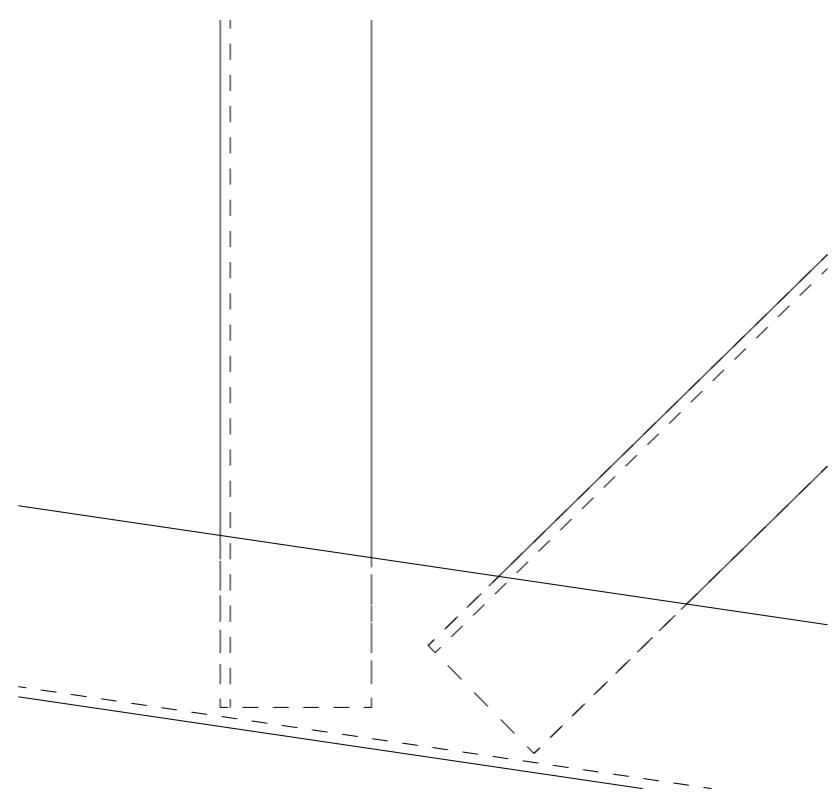

9 DETALHE D
ESCALA 1/2

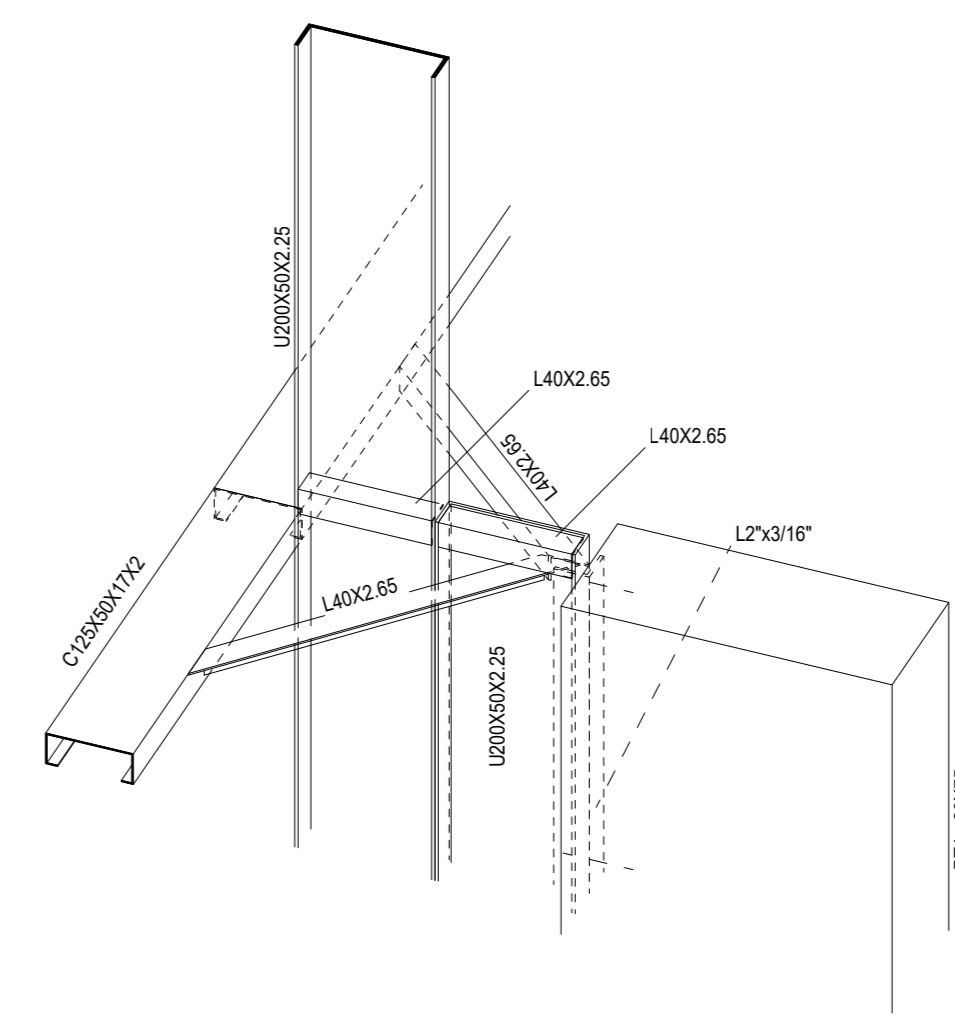

10 DETALHE 3D LIGAÇÃO PERFIS DE AÇO C/ PILARES
ESCALA 1/10

CONTROLE DE REVISÕES		
Nº	DATA	DESCRIÇÃO
<div><div><div>FNDE</div><div>Fundo Nacional de Desenvolvimento da Educação</div></div><div>MINISTÉRIO DA EDUCAÇÃO</div></div>		
PROJETO PADRÃO - FNDE		
PROPRIETÁRIO: _____		
ENDEREÇO: _____		
MUNICÍPIO - UF: _____		
PROPRIETÁRIO _____		
RESP. TÉCNICO _____ CREA _____		
AUTOR DO PROJETO: Eng. Civil Alexandre Rodrigues de Lima CREA 22.15310-DF _____		
DLFO <		



NOTAS *Válida para todas as pranchas.

1 - Perfis de aço formados a frio com qualificação estrutural.

MATERIAIS:

- Perfis e Chapa (Material base): ASTM A36
- Material de adição (soldas): Eletrodos das séries E70XX e E60XX. Para os materiais utilizados e o procedimento de solda SMAW (Arco elétrico com eletrodo revestido), cumprem-se as condições de compatibilidade entre materiais exigidas pelo item 6.2.4 ABNT NBR 8800:2008.

OBS: NÃO DEVEM SER UTILIZADOS AÇOS SEM QUALIFICAÇÃO ESTRUTURAL EM NENHUMA HIPÓTESE.

2 - ESPECIFICAÇÃO NORMALIZADAS PARA AÇO ASTM A36:

fy ≥ 250 MPa
fu ≥ 400 MPa

3 - Ligações soldadas, utilizar eletrodos com especificação E60XX ou E70XX.

Quando não especificado nos detalhes:

Altura do filete de solda = espessura da chapa mais fina
Comprimento do filete de solda = em todo o contorno de contato.

4 - Cotas em centímetros, níveis em metros, salvo indicado.

5 - Todas as medidas devem ser conferidas no local antes da fabricação.

6 - As listas de materiais são um resumo geral, sem consideração de perdas, devendo ser complementada conforme necessidades de fabricação, as quais dependem do fornecedor.

7 - Caso seja necessário, deverá ser executado travamento e/ou contravimentamento da estrutura durante a fase de montagem.

8 - Todos os elementos de aço deverão receber pintura de fundo em PRIMER EPOXI, e posteriormente pintura de acabamento conforme indicado no projeto de arquitetura.

9 - Todos os elementos indicados nesse projeto são de execução obrigatória, tais como mãos-francesas, tirantes/correntes, etc. A inexecução/alteração de qualquer item especificado em projeto exime o autor do projeto da responsabilidade decorrente dessas alterações.

Nº	DATA	DESCRIÇÃO
----	------	-----------



PROPRIETÁRIO: _____

ENDEREÇO:

MUNICÍPIO - UF:

PROPRIETÁRIO

RESP. TÉCNICO

AUTOR DO PROJETO: Eng. Civil Alexandre Rodrigues de Lima CREA 22.152/D-DF

DLFO

CREA

RA

OBSERVAÇÕES:

COORDENAÇÃO
CGEST - Coordenação
Geral de Infraestrutura
Educativa

PERSPECTIVA 3D ESTRUTURA
RESUMO DE MATERIAIS

SMT

REVISÃO	
R00	

ESCALA
1/75

	PRANCHA
--	---------

FORMATO	
---------	--

(841X594)

JANEIRO/2021



SMT

05/07

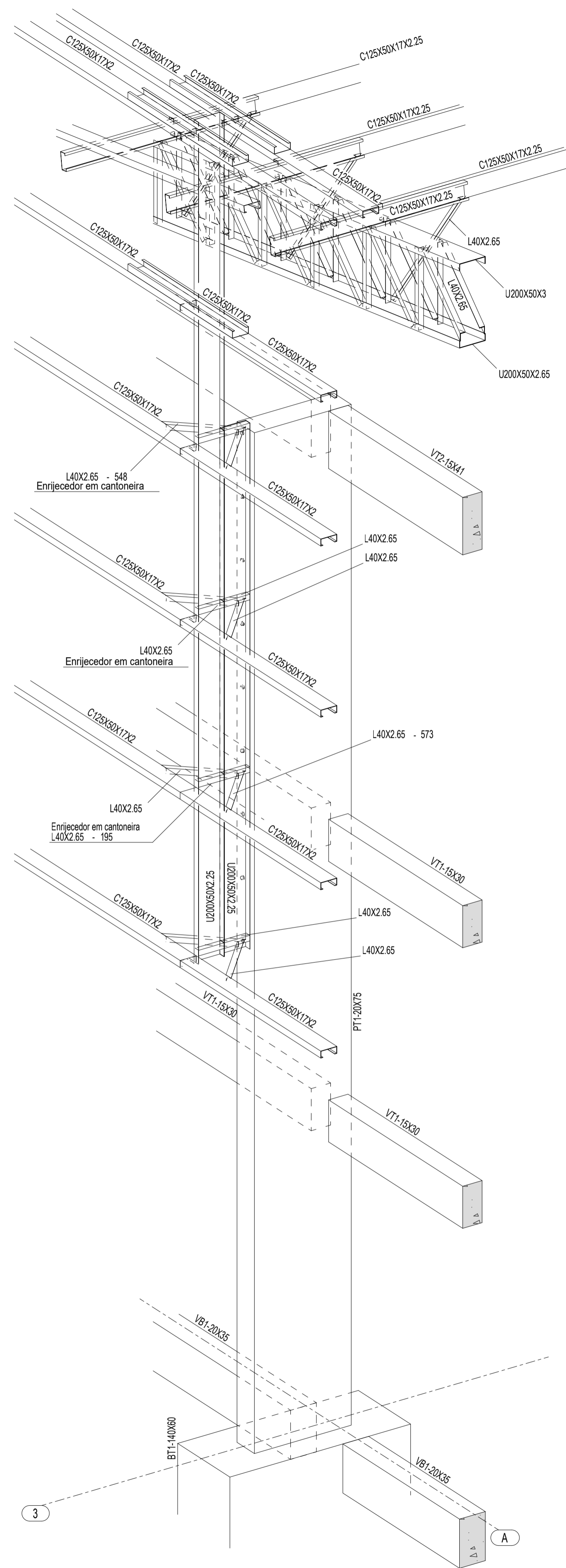

1 PERSPECTIVA SE DO EIXO 3A
ESCALA 1/25

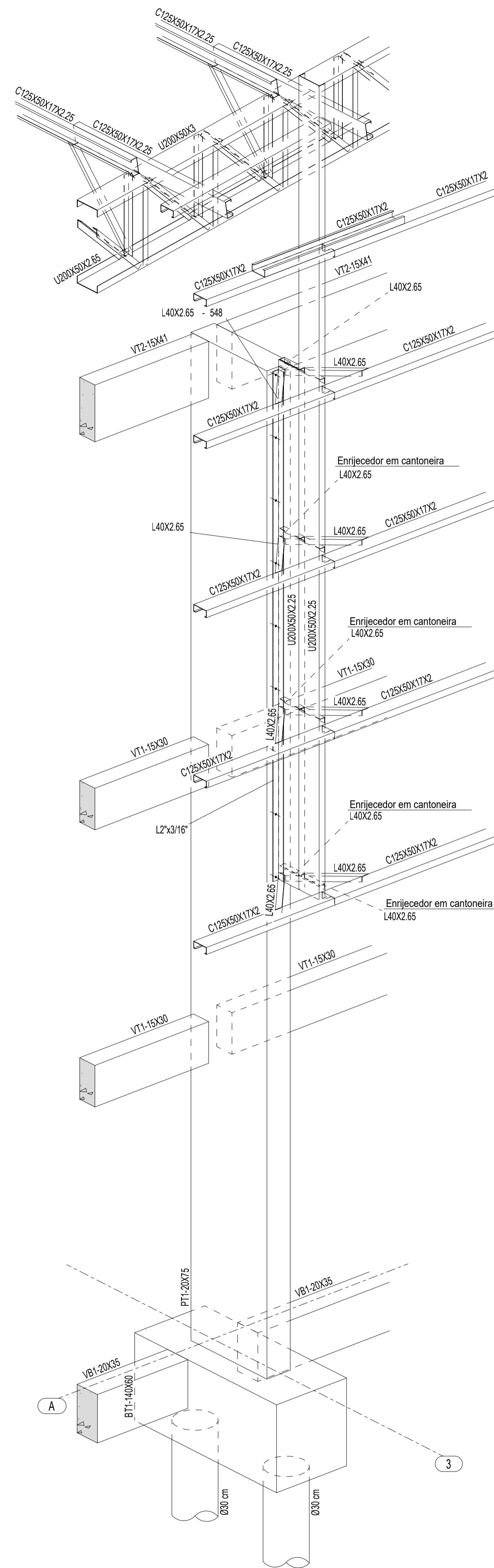

2 PERSPECTIVA SW DO EIXO 3A
ESCALA 1/25

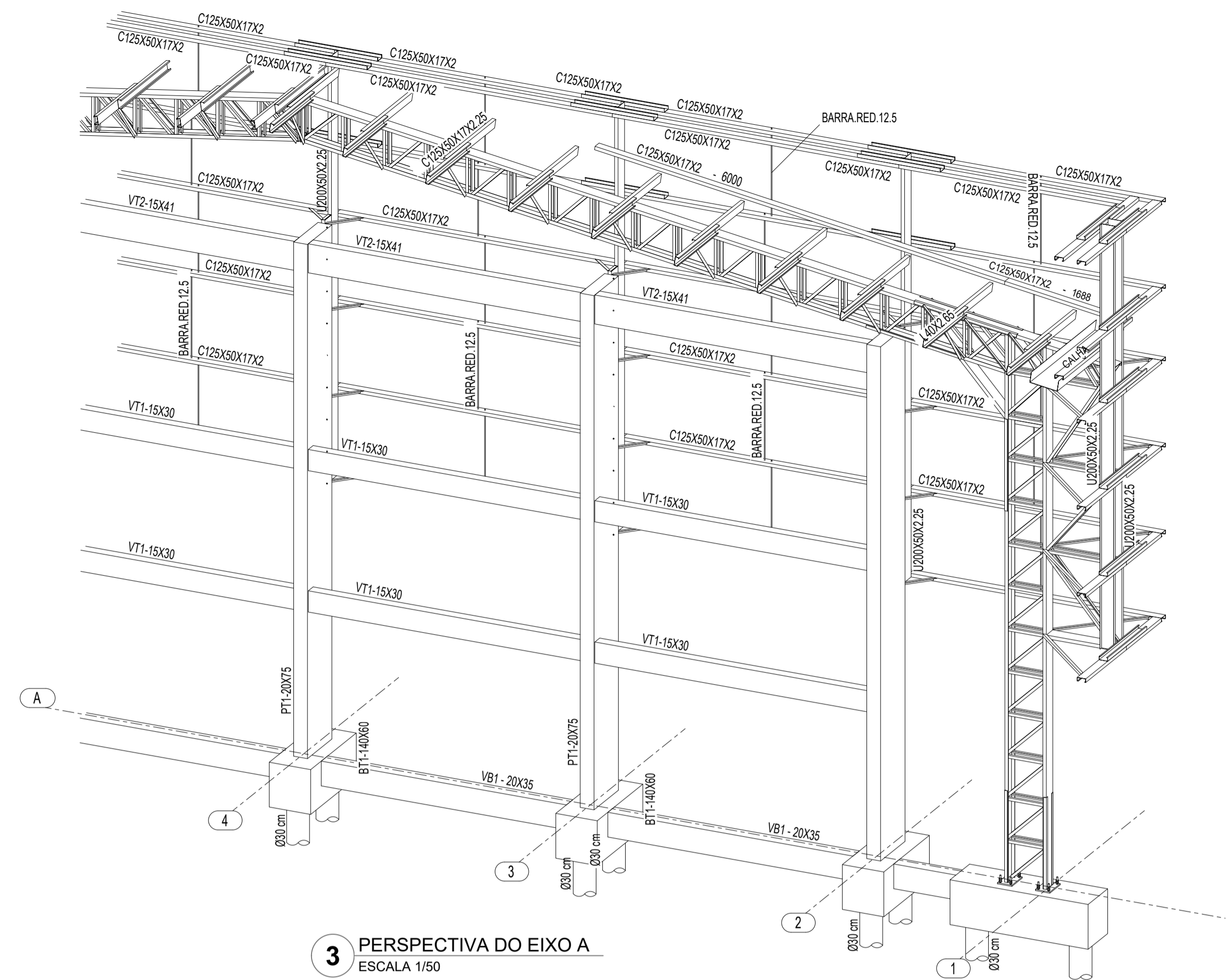

3 PERSPECTIVA DO EIXO A
ESCALA 1/50

CONTROLE DE REVISÕES

Nº	DATA	DESCRIÇÃO
<div><div><div><div><div><div>FNDE</div><div>Fundo Nacional de Desenvolvimento da Educação</div></div></div><div>MINISTÉRIO DA EDUCAÇÃO</div></div></div></div>		
PROJETO PADRÃO - FNDE		
PROPRIETÁRIO: :		
ENDEREÇO:		
MUNICÍPIO - UF:		
PROPRIETÁRIO		
RESP. TÉCNICO		
AUTOR DO PROJETO: Eng. Civil Alexandre Rodrigues de Lima		
CREA 22.152/D-DF		
DLFO		CREA
		RA
OBSERVAÇÕES:		
COBERTURA DE QUADRA PEQUENA 35m/s		
PROJETO DE ESTRUTURA		
COORDENAÇÃO CGEST - Coordenação Geral de Infraestrutura Educativa		PERSPECTIVA SE DO EIXO 3A PERSPECTIVA SW DO EIXO 3A PERSPECTIVA DO EIXO A
FORMATO (841X594)		PRANCHA 06/07
REVISÃO R00		ESCALA INDICADA DATA EMISSÃO JANEIRO/2021
		SMT

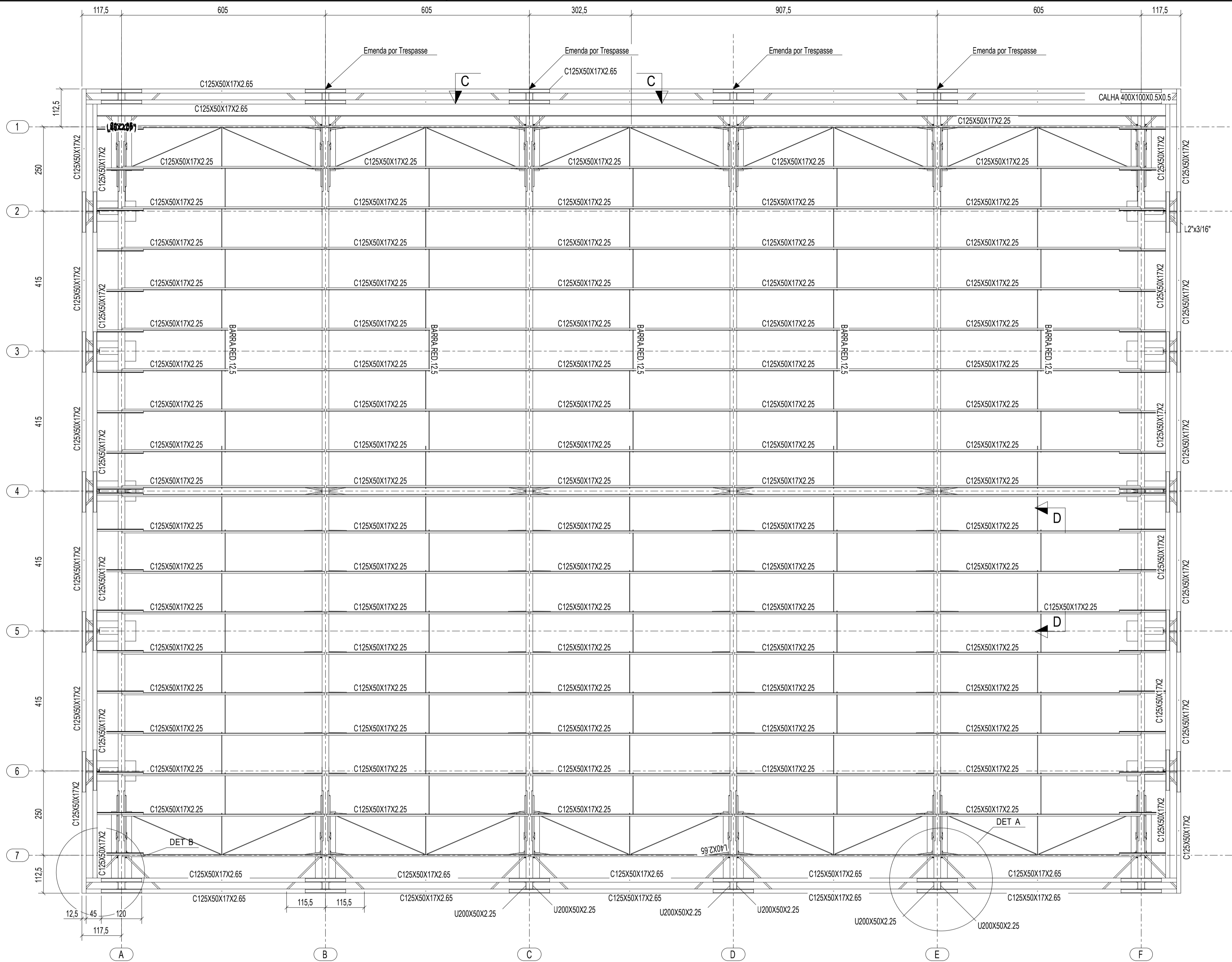

1 PLANTA DA COBERTURA
ESCALA 1/75

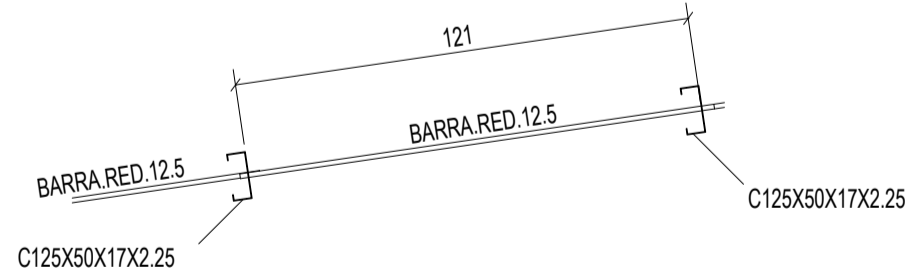

2 CORTE DD
ESCALA 1/20

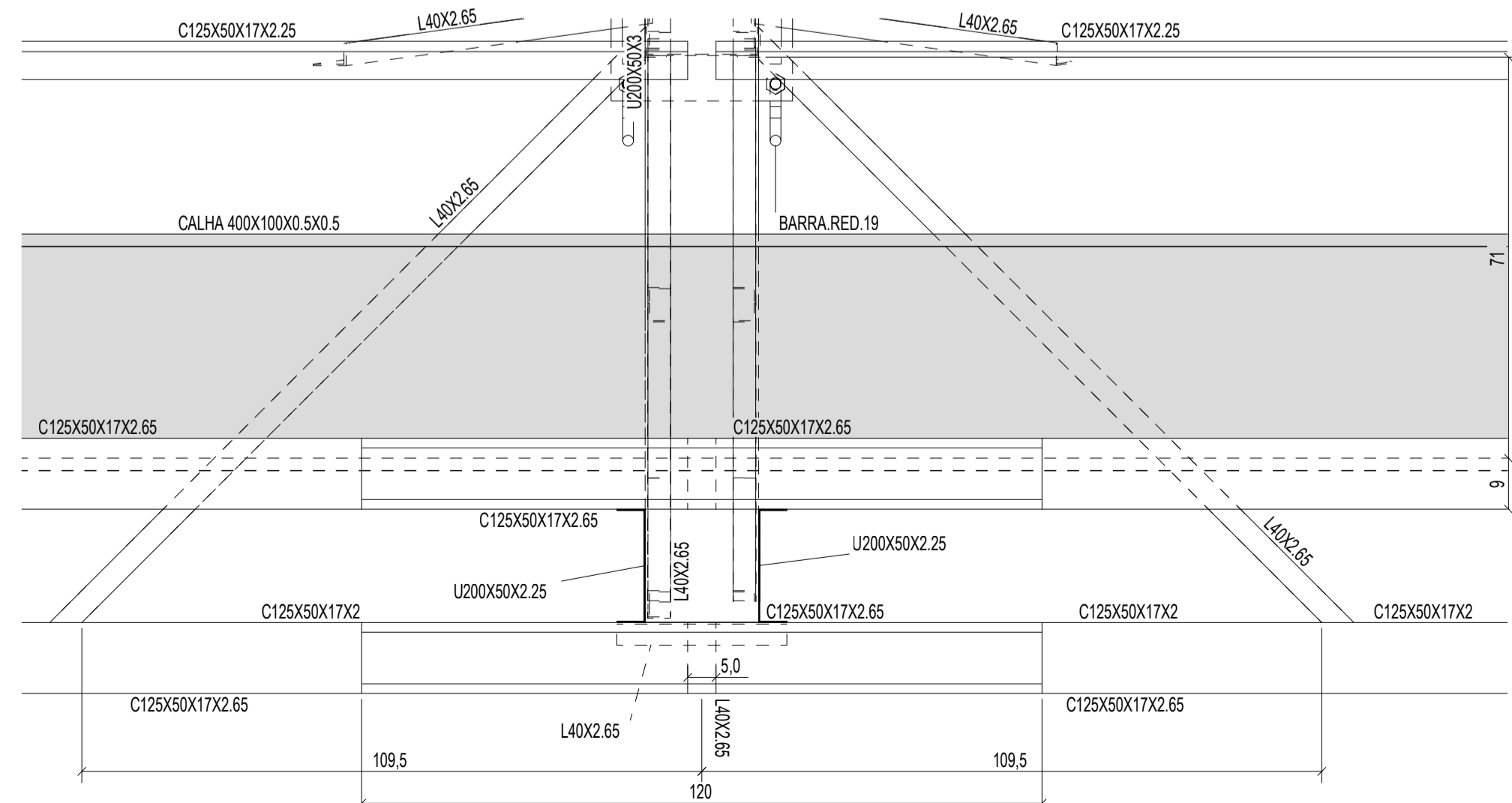

3 DETALHE A
ESCALA 1/10

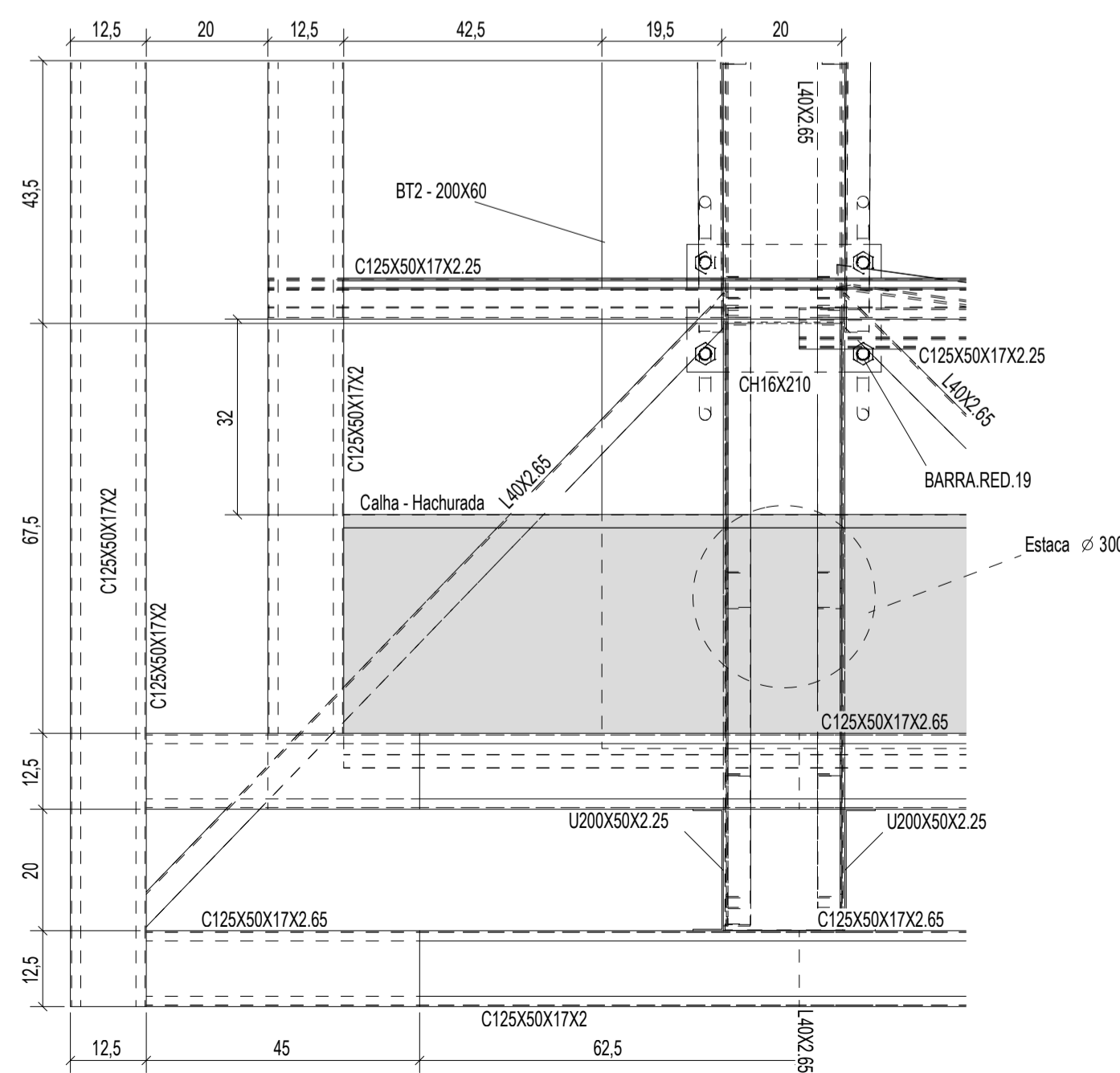

4 DETALHE B
ESCALA 1/10

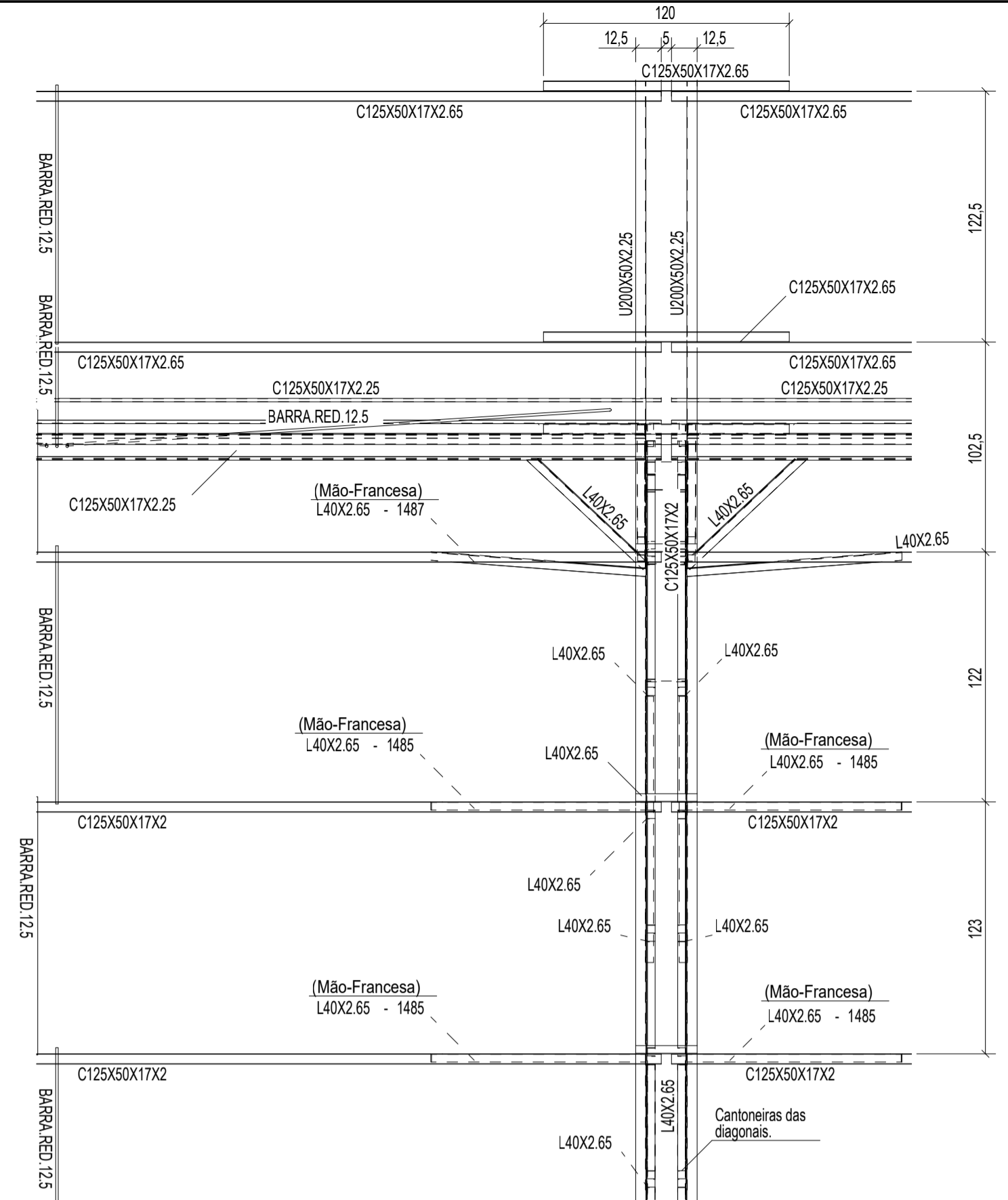

5 CORTE CC
ESCALA 1/25

CONTROLE DE REVISÕES

Nº	DATA	DESCRIÇÃO
<div><div><div><div><div><div></div></div></div><div><div><div>FNDE</div><div>Fundo Nacional de Desenvolvimento da Educação</div></div></div><div>MINISTÉRIO DA EDUCAÇÃO</div></div></div></div>		
PROJETO PADRÃO - FNDE		
PROPRIETÁRIO: :		
ENDEREÇO:		
MUNICÍPIO - UF:		
PROPRIETÁRIO		
RESP. TÉCNICO		
AUTOR DO PROJETO: Eng. Civil Alexandre Rodrigues de Lima		
DILFO		
OBSERVAÇÕES:		
COBERTURA DE QUADRA PEQUENA 35m/s		
PROJETO DE ESTRUTURA		
COORDENAÇÃO		
CGEST - Coordenação Geral de Infraestrutura Educatonal		
PLANTA DA COBERTURA		
CORTE DETALHES		
SMT		
FORMATO		
(841X594)		
REVISÃO		
R00		
ESCALA		
INDICADA		
DATA EMISSÃO		
JANEIRO/2021		
PRANCHA		
02/07		

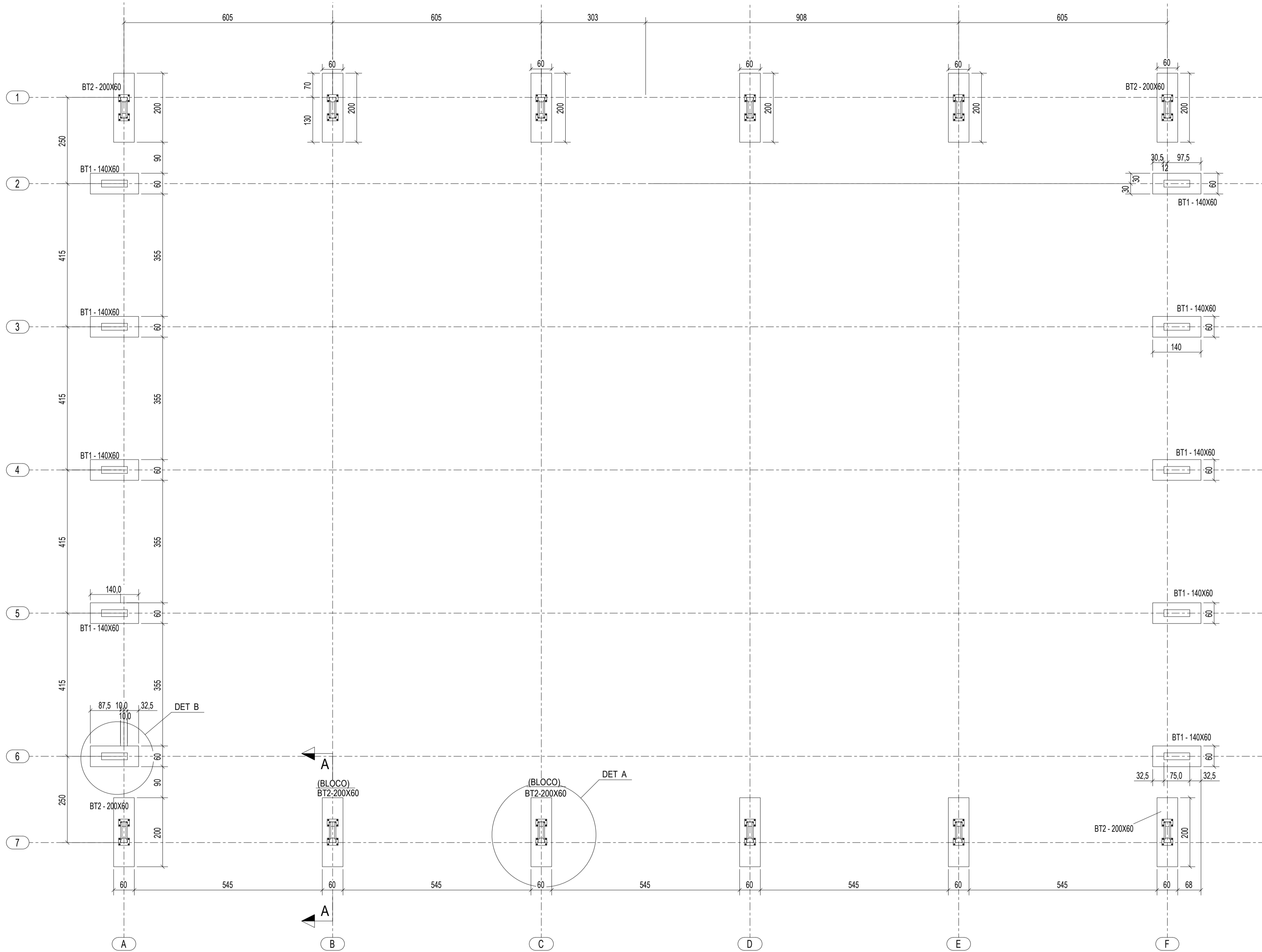

1 PLANTA DA FUNDAÇÃO
ESCALA 1/75

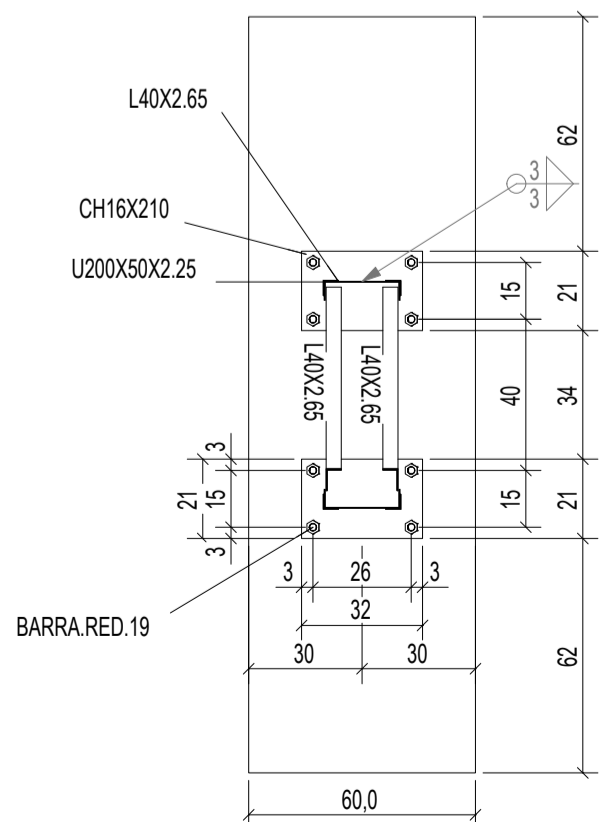

2 DETALHE A
ESCALA 1/20

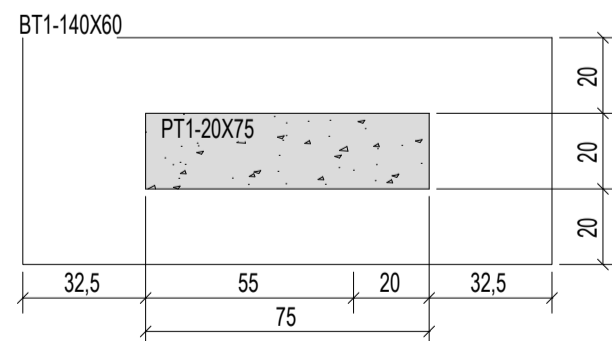

3 DETALHE B
ESCALA 1/20

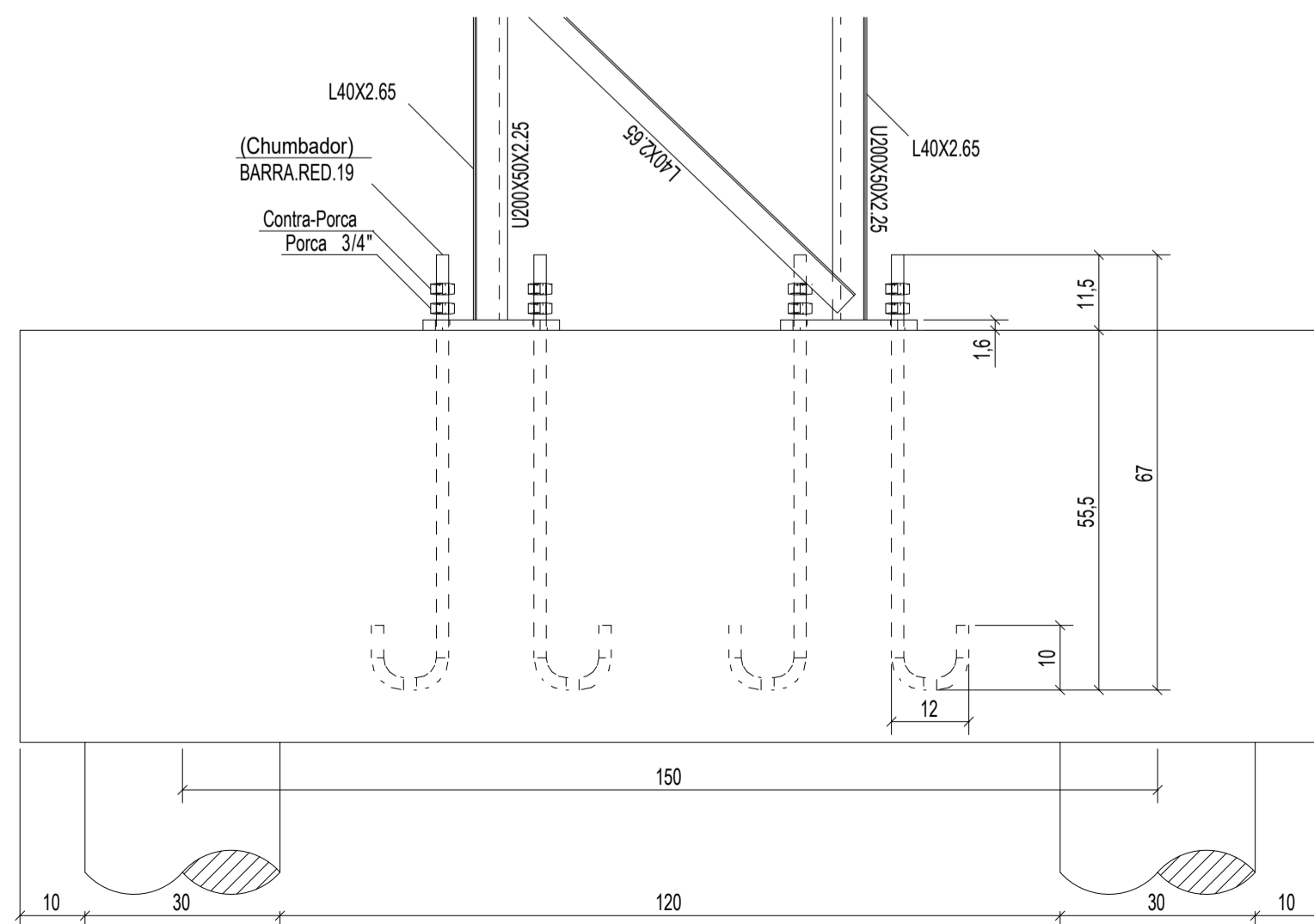

4 CORTE AA
ESCALA 1/10

INSTRUÇÕES PARA EXECUÇÃO DOS ELEMENTOS DE CONCRETO.

DIÂMETRO DE PINOS DE DOBRA, COMPRIMENTO DE GANCHOS E TRASPASSES

ØBARRA	ØPINO	COMPRIMENTO DO GANCHO			DIÂMETRO PINO CA-50	COMPRIMENTO DE TRASPASSE							
						BOA ADERÊNCIA				MÁ ADERÊNCIA			
		180°	90°	ESTRIBO	BARRA	ESTRIBO	fck	fck	fck	fck	fck	fck	fck
6,3	3,15	5	8,8	7,4	3,15	1,9	27	24	21	19	39	34	30
8	4	6,3	11,1	8	4	2,4	35	30	27	24	49	43	38
10	5	7,9	13,9	8,8	5	3	43	37	33	30	61	53	47
12,5	6,25	9,9	17,4	13,6	6,25	6,3	54	47	42	38	77	67	59
16	8	12,6	22,2	17,4	8	8	69	60	53	48	98	85	75
20	16	22,2	32,2	26,2	16	16	86	74	66	60	122	106	94
25	20	27,8	40,2	32,8	20	20	108	93	83	75	153	133	118

OBSERVAÇÕES:

1. NÃO SE DEVE TRASPASSAR MAIS DE 50% DAS ARMADURAS NA MESMA SEÇÃO TRANSVERSAL, QUANDO NECESSÁRIO MUITAS EMENDAS, DEVE-SE ALTERNAR O POSICIONAMENTO DAS BARRAS.
2. NESSE PROJETO NÃO É UTILIZADO TRASPASSE PARA BARRAS LISAS (CA-60) E A INDICAÇÃO DA TABELA ACIMA APENAS É VÁLIDA PARA AÇO CA-50 (NERVURADO).
3. OS ARRANQUES E ESPERAS DE BLOCOS, PILARES E VIGAS DEVE SER EXECUTADA POR TRASPASSE, NAO SE UTILIZA NESSE PROJETO LUVA OU SOLDA.

COBRIMENTOS

EM LAJES	c = 2,5cm	EM PILARES	c = 3,0cm	EM BLOCOS	c = 4,5cm
EM VIGAS	c = 3,0cm	EM SAPATAS	c = 4,5cm	EM ELEMENTOS EM CONTATO O SOLO	c = 4,5cm

ESPECIFICAÇÕES

FCK BLOCOS/SAPATAS/PILARES/VIGAS/LAJES = 25 MPa	FCK ESTACAS ESCAVADAS = 25 MPa
TAMANHO MAXIMO AGREGADO = 19 mm	MÓDULO ELASTICIDADE CONCRETO FCK25 = 2415000tf/m²

DETALHES DE DOBRA

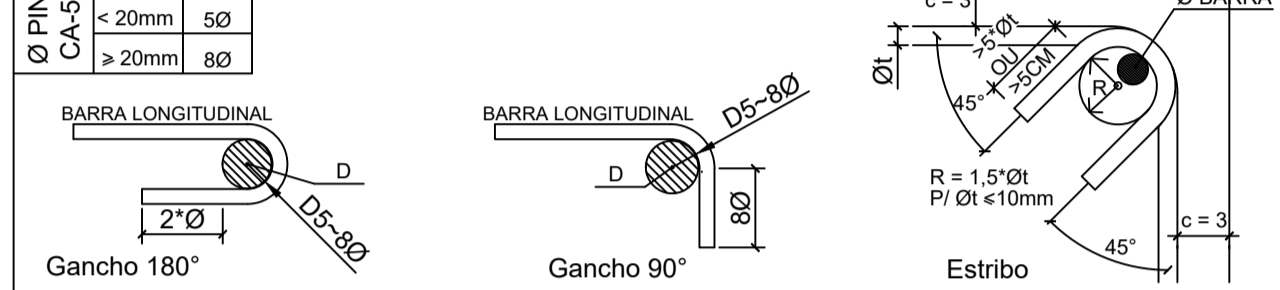

NOTAS:

1. MEDIDAS EM CENTÍMETROS. NÍVEIS EM METROS. MEDIDAS PREVALECEM SOBRE O DESENHO.
2. CONFERIR TODAS AS MEDIDAS NO LOCAL ANTES DE EXECUTAR A OBRA. PROCEDER AOS AJUSTES DE NÍVEIS E GABARITAR CORRETAMENTE A OBRA, SENDO ETAPA DE RESPONSABILIDADE EXCLUSIVA DO EXECUTOR.
3. UTILIZAR CONCRETO CONFORME ESPECIFICADO ACIMA, SENDO DE RESPONSABILIDADE DO FORNECEDOR GARANTIR SUA RESISTÊNCIA E O MÓDULO DE ELASTICIDADE EM FUNÇÃO FCK CONFORME NBR 6118.
4. UTILIZADOR ESPAÇADORES DE PVC OU OUTROS METODOS EFICIENTES PARA GARANTIR O COBRIMENTO ESPECIFICADO. NO CASO DE ESPAÇAMENTO COM TRELIÇAS AS MESMAS SERÃO INDICADAS EM PROJETO.
5. DEVERÁ SER AJUSTADO O DIMENSIONAMENTO GEOTÉCNICO DE FUNDAÇÃO CONFORME DADOS DE ENSAIOS A SEREM EXECUTADAS NO LOCAL.
6. USAR TRASPASSE CONFORME TABELA APRESENTADA EM PELO MENOS UMA DAS PRANCHAS DO PROJETO.
7. É DE RESPONSABILIDADE DO EXECUTOR AVALIAR NECESSIDADE ADITIVOS IMPERMEABILIZANTES E FUNGICIDAS.
8. O CONCRETO DEVERÁ SER VIBRADO ADEQUADAMENTO, SEM DESAGREGA-L-O.
9. PROBLEMAS DECORRENTES DE MÁ EXECUÇÃO DA OBRA, TAIS COMO BICHEIRAS NO CONCRETO, AUSÊNCIA DE COBRIMENTO MÍNIMO, CURA INEFICIENTE, E OUTRAS, SÃO DE RESPONSABILIDADE EXECUTOR.
10. QUALQUER ALTERAÇÃO NÃO APRESENTADA EM PROJETO REVISADO PELO AUTO DO PROJETO, ISENTA O MESMO DE QUALQUER RESPONSABILIDADE DECORRENTE DESSAS ALTERAÇÕES.
11. CABERÁ AO EXECUTOR REALIZAR OS ENSAIOS PARA A CONFIRMAÇÃO DA RESISTÊNCIA DO CONCRETO, NÃO TENDO O AUTOR QUALQUER RESPONSABILIDADE POR MATERIAL INEFICIENTE.

CONTROLE DE REVISÕES

Nº	DATA	DESCRIÇÃO
----	------	-----------

FNDE Fundo Nacional de Desenvolvimento da Educação

MINISTÉRIO DA EDUCAÇÃO

PROJETO PADRÃO - FNDE

PROPRIETÁRIO: :

ENDEREÇO:

MUNICÍPIO - UF:

PROPRIETÁRIO

RESP. TÉCNICO

CREA

AUTOR DO PROJETO: Eng. Civil Alexandre Rodrigues de Lima CREA 22.152/D-DF

DLFO

CREA

RA

OBSERVAÇÕES:

COBERTURA DE QUADRA PEQUENA 35m/s PROJETO DE ESTRUTURA

COORDENAÇÃO CGEST - Coordenação Geral de Infraestrutura Educacional	PLANTA DA FUNDAÇÃO CORTES DETALHES		SMT
	REVISÃO R00	ESCALA INDICADA DATA EMISSÃO JANEIRO/2021	
FORMATO (841X594)			PRANCHA 03/07

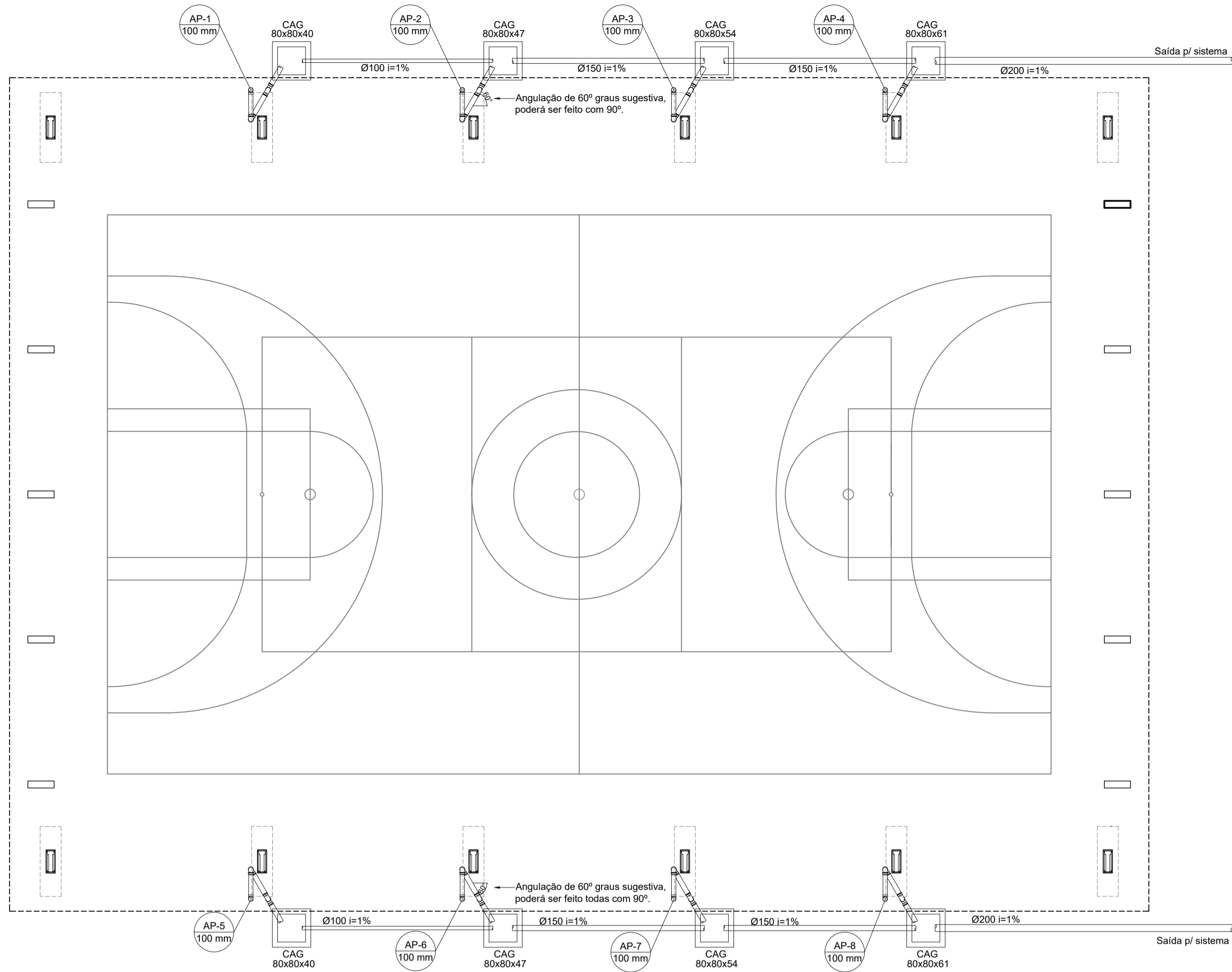

1 PROJETO DE INSTALAÇÕES DE ÁGUAS PLUVIAS TÉRREO
ESCALA 1/100

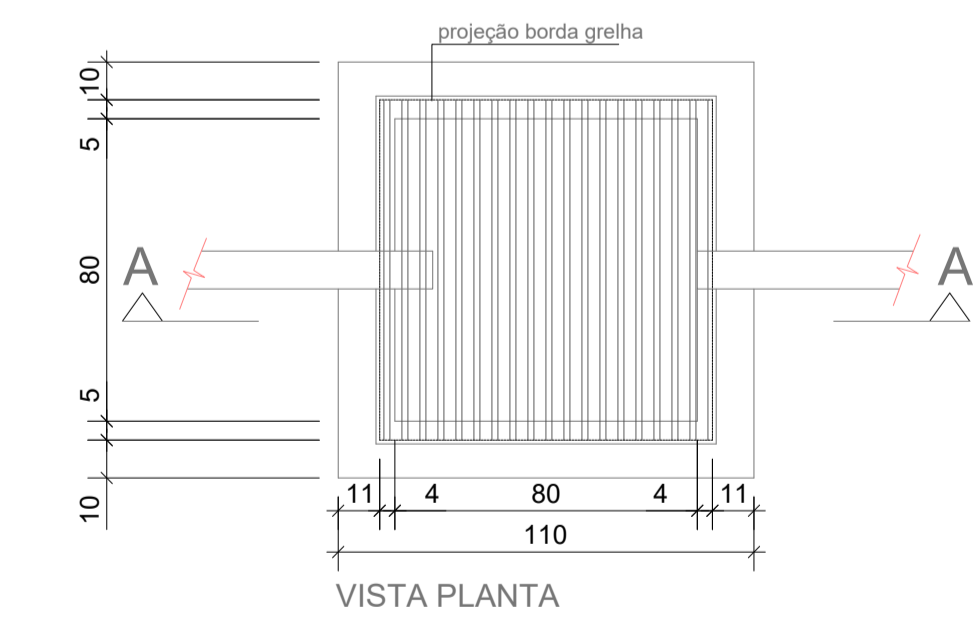
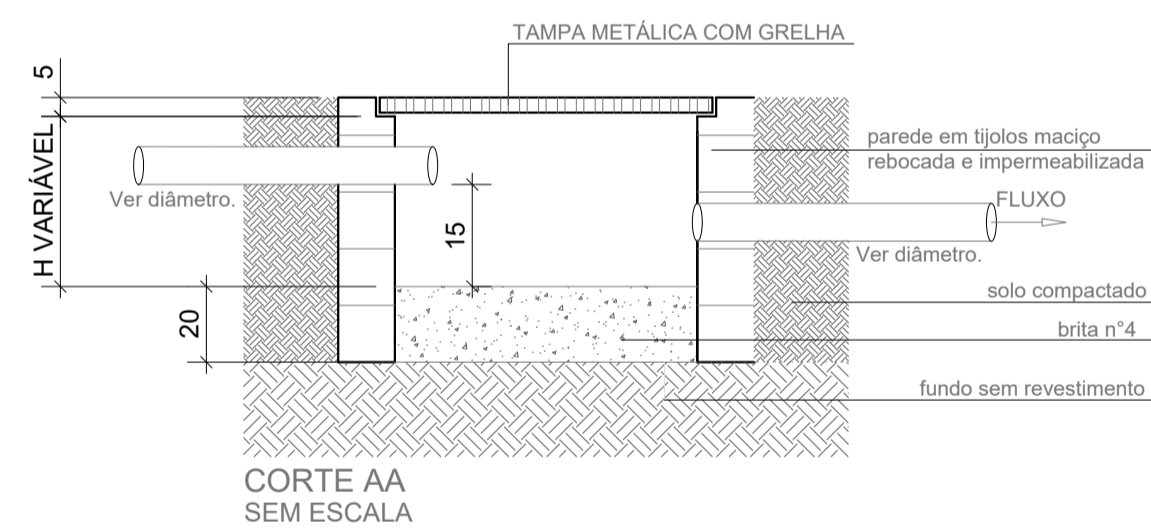

3 DETALHE CAIXA DE AREIA 80x80cm
ESCALA 1/20

LISTA MATERIAL		
TUBO PVC 100mm	18	Barras
TUBO PVC 150mm	4	Barras
TUBO PVC 200mm	3	Barras
JOELHO 45 100mm	18	un
JOELHO 90 100mm	16	un
JOELHO 90 100mm VISITA	8	un
JUNÇÃO 100x100mm	2	un
CAIXA DE AREIA	8	un

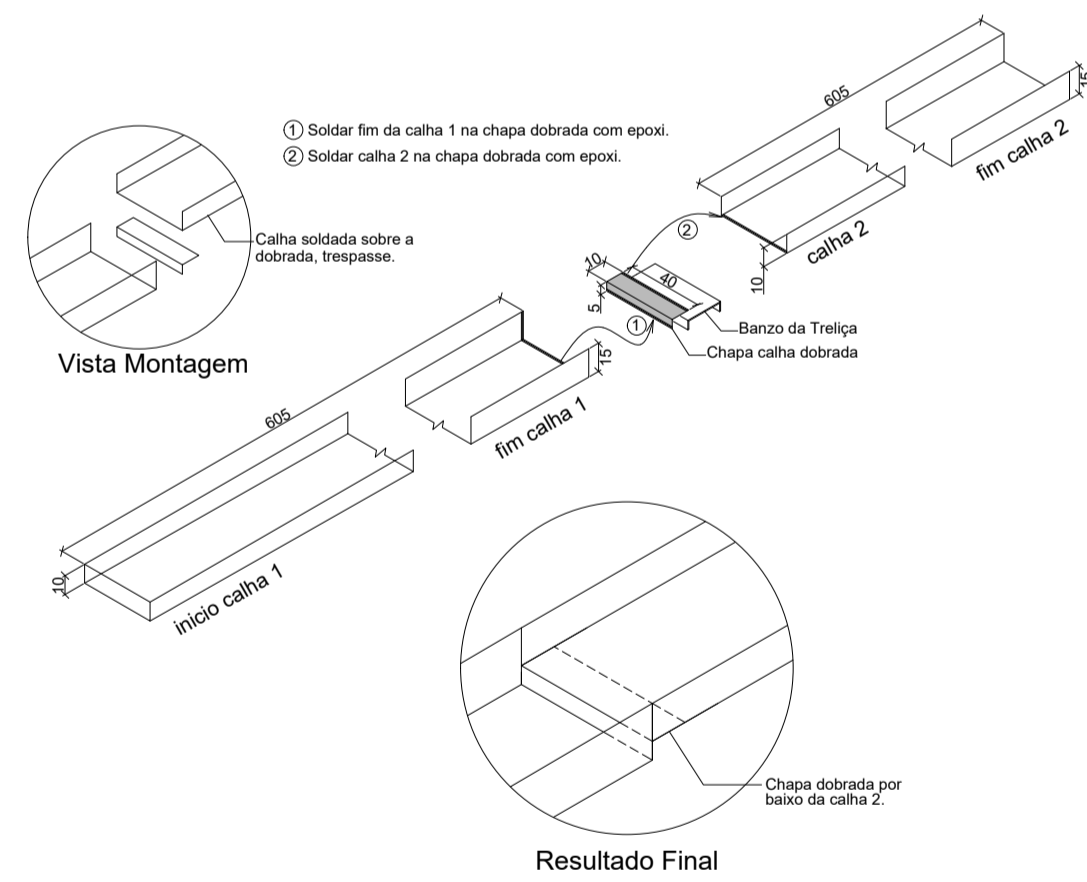

4 DETALHE CONEXÃO E EMENDA CALHAS
ESCALA: SEM

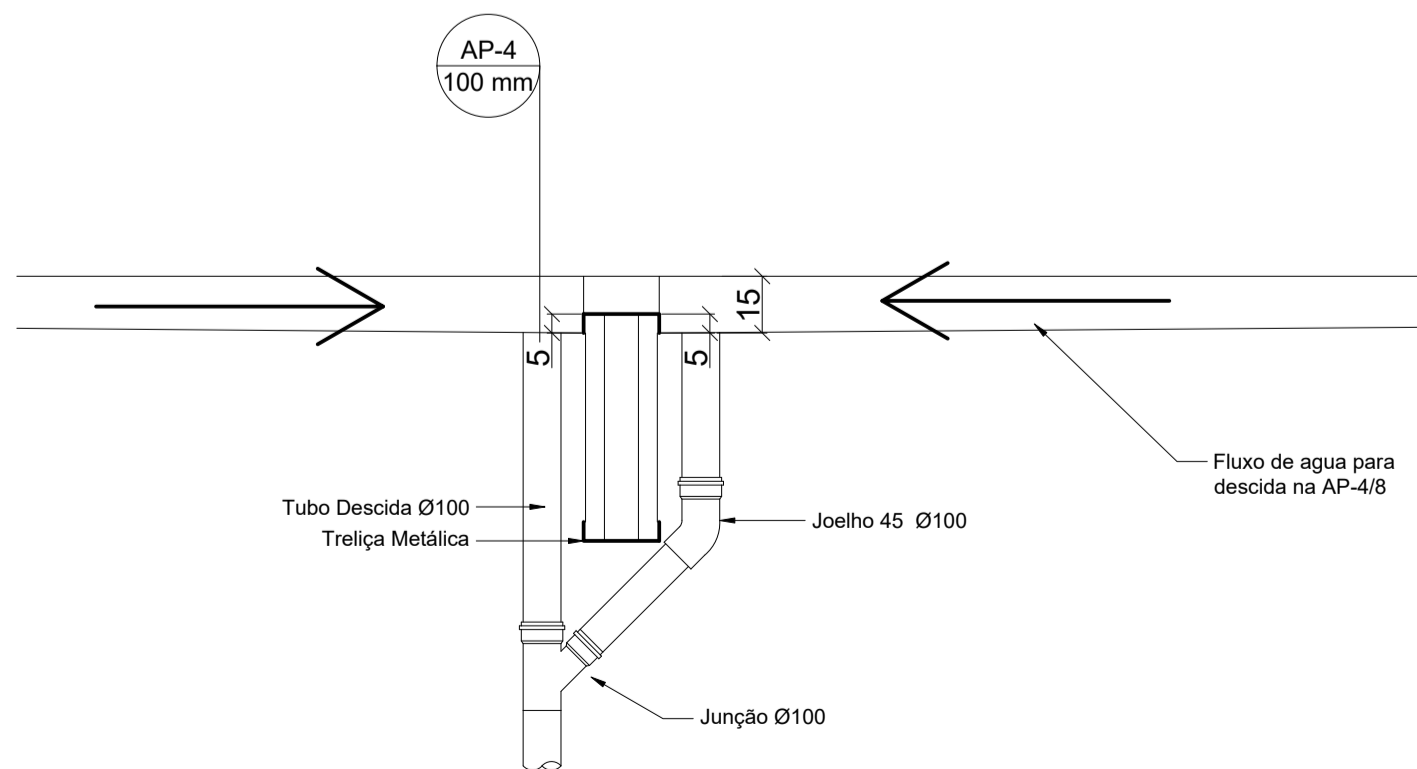

5 DETALHE DESCIDA AP5 e AP-10
ESCALA: SEM

Atenção às descidas AP-4 e AP-8, são as únicas com esse detalhe.

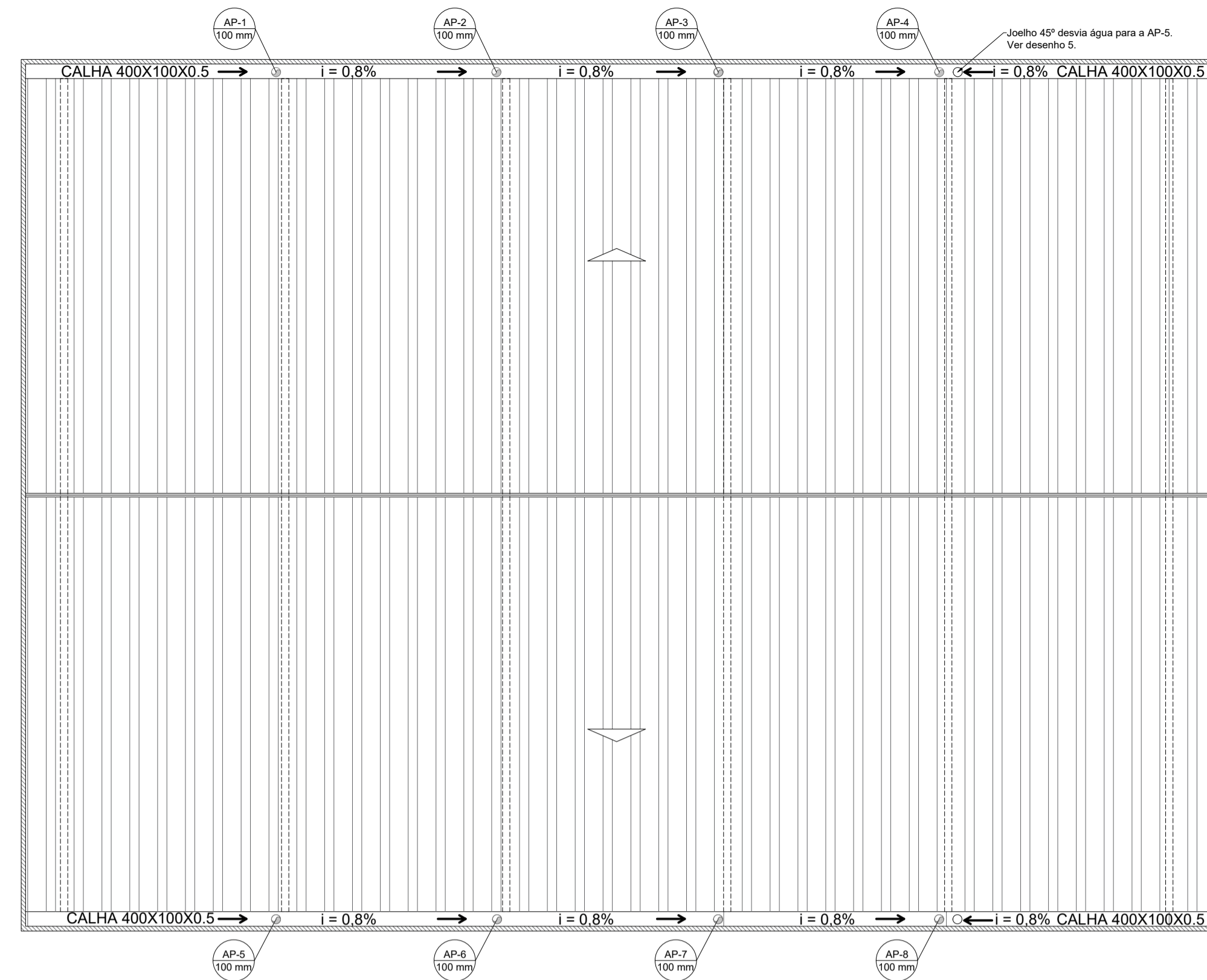

2 PROJETO DE INSTALAÇÕES DE ÁGUAS PLUVIAS COBERTURA
ESCALA 1/125

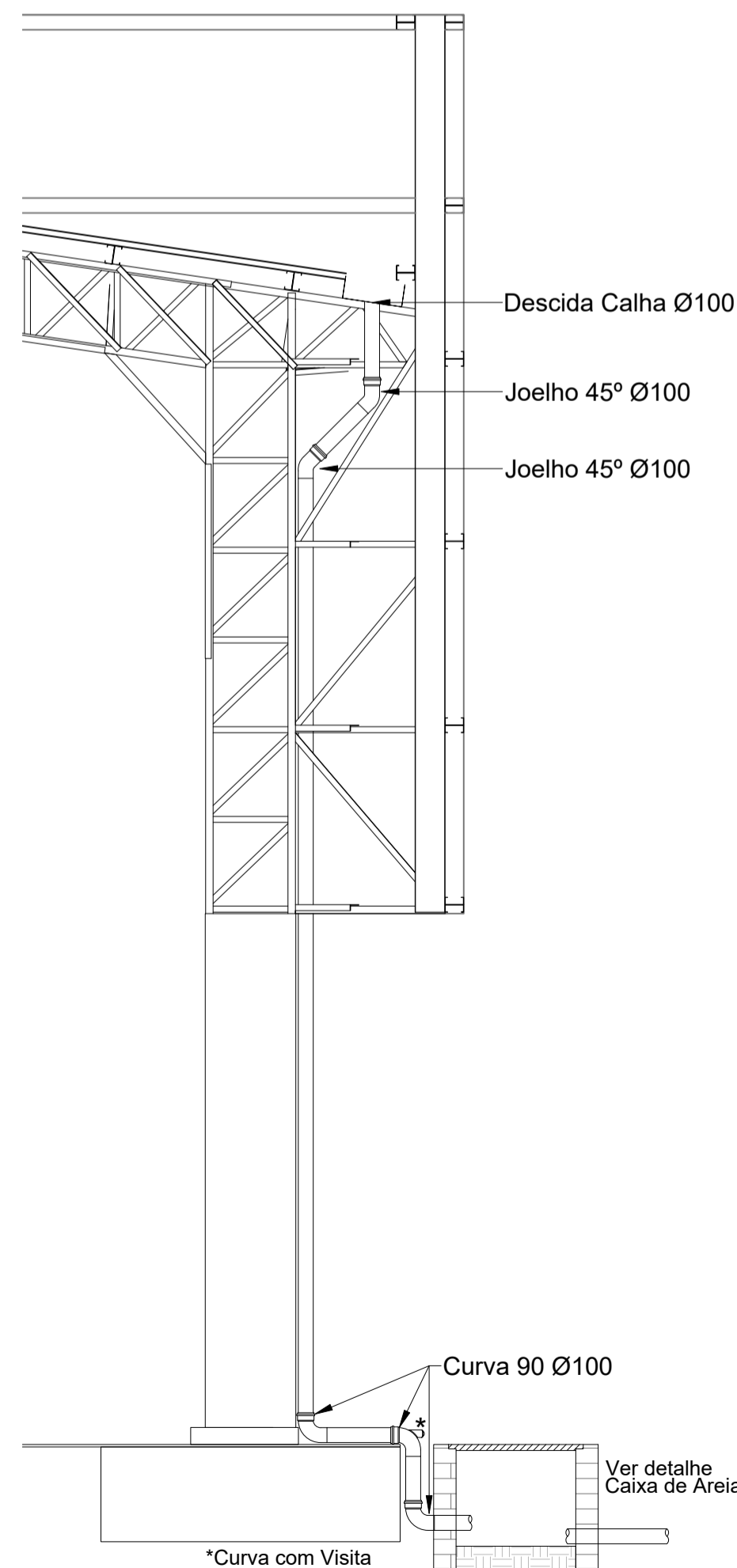

6 DETALHE DESCIDA DAS ÁGUAS PLUVIAS.
ESCALA 1/25

CONTROLE DE REVISÕES

Nº	DATA	DESCRIÇÃO
FNDE <i>Fundo Nacional de Desenvolvimento da Educação</i>		
MINISTÉRIO DA EDUCAÇÃO		
PROJETO PADRÃO - FNDE		
PROPRIETÁRIO: :		
ENDEREÇO:		
MUNICÍPIO - UF:		
PROPRIETÁRIO		
RESP. TÉCNICO CREA		
AUTOR DO PROJETO: Eng. Civil Alexandre Rodrigues de Lima CREA 22.152/D-DF		
DLFO	CREA	
		RA
OBSERVAÇÕES:		
COBERTURA QUADRA PEQUENA 35m/s		
PROJETO DE INSTALAÇÕES HIDRAÚLICAS		
COORDENAÇÃO CGEST - Coordenação Geral de Infraestrutura Educacional	PROJETO DE INSTALAÇÕES PLUVIAIS TÉRREO PROJETO DE INSTALAÇÕES PLUVIAIS COBERTURA DETALHES GERAIS	HAP
FORMATO (841x594)	REVISÃO R.00	PRANCHA 01/01